



ГРУППА КОМПАНИЙ

Ведущий российский разработчик  
и производитель оборудования, решений  
и технологий для бизнеса

**Учебный курс**  
**Модернизация ККТ**  
**производства ШТРИХ – М**  
**Модель «ШТРИХ – МИНИ – ФР – К»**  
**Устройство модернизации - Ethernet**

## Содержание

- **Введение**

1. Компоненты для осуществления доработки
2. Взаимодействие ПК с модернизированной ККТ
3. Совместимость с программным обеспечением

- **Описание процедуры доработки**

1. Регистрационные действия 1 в ИФНС (снятие с регистрационного учета)
2. Заключение договора с ОФД-Я
3. Тестирование дорабатываемой ККТ
4. Физическая доработка экземпляра ККТ (на примере ШТРИХ-МИНИ-ФР-К)
5. Обновление программного обеспечения (драйверов) на ПК и настройка доработанного экземпляра ККТ
6. Регистрационные действия 2 в ИФНС (регистрация новой ККТ)
7. Проверка совместимости ПО РМК
8. Тестирование передачи данных в ОФД - Я

## 1. Компоненты для осуществления доработки

Данный учебный курс описывает процедуру доработки ШТРИХ – МИНИ – ФР – К до соответствия новому регламенту применения контрольно – кассовой техники. После проведения модернизации данная модель ККТ будет переименована в ШТРИХ – МИНИ – 01Ф.

### 1. Компоненты для осуществления доработки

Для проведения доработки необходимо приобрести следующее:

- ☐ Комплект доработки, включающий в себя шильдик и паспорт для модернизируемой контрольно-кассовой техники (ККТ);



- ☐ Устройство модернизации (УМ);
- ☐ Фискальный накопитель (ФН);
- ☐ Комплект кабелей для сопряжения УМ для модернизируемой ККТ.



**Внимание!** Устройство модернизации является универсальным для любой ККТ производства ШТРИХ – М.

## 2. Взаимодействие ПК с модернизированной ККТ

### 2. Взаимодействие ПК с модернизированной ККТ

Взаимодействие персонального компьютера (ПК), на котором установлено рабочее место кассира (РМК), с ККТ, модернизированной до соответствия новым требованиям, можно представить в виде следующей блок-схемы:

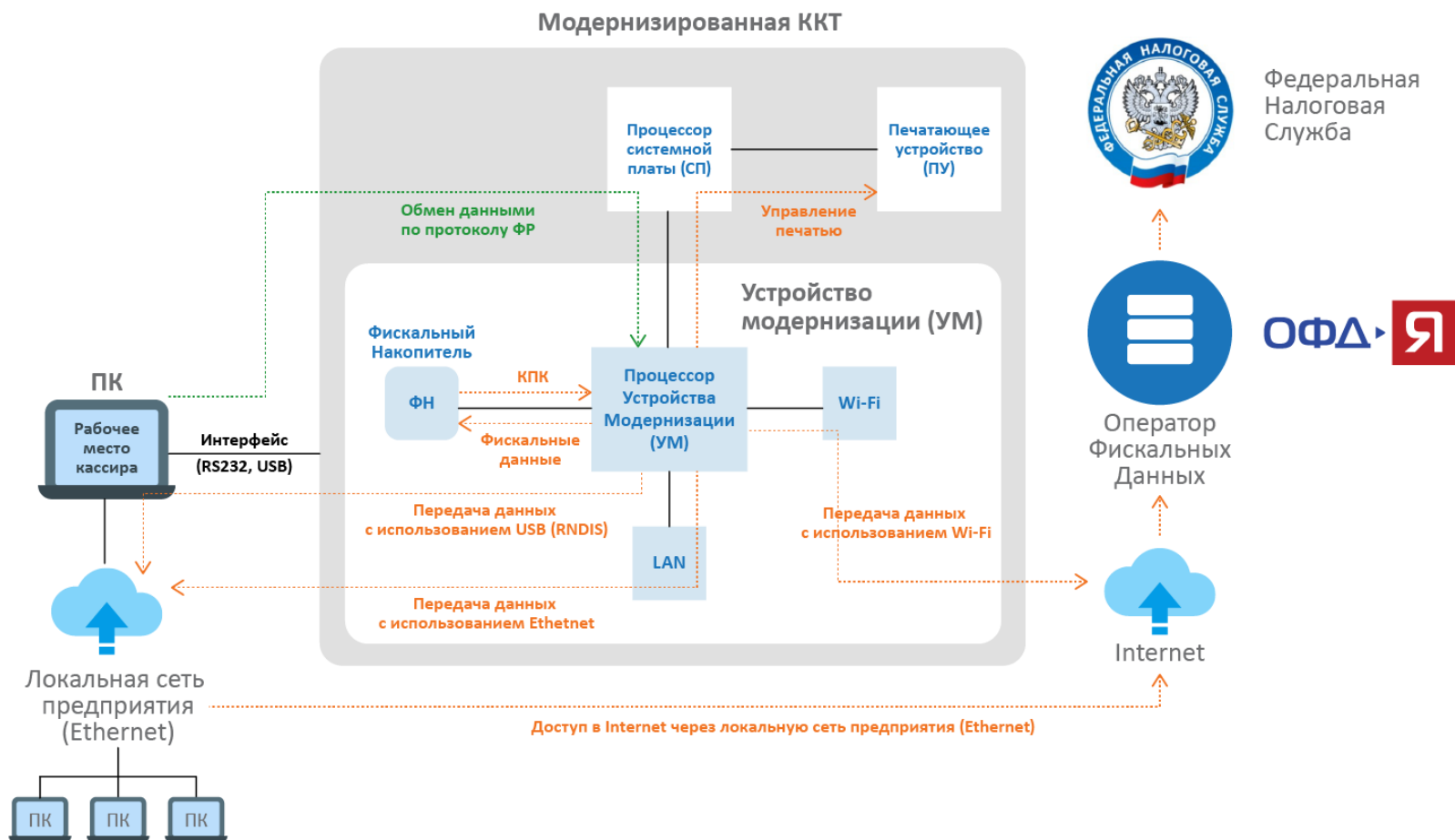

## 2. Взаимодействие ПК с модернизированной ККТ

Модернизированная ККТ подключается к ПК с установленным РМК с использованием стандартного интерфейса (RS232 или USB). Управление ККТ осуществляется при помощи драйвера ФР по протоколу ШТРИХ. При этом системная плата ККТ является связующим звеном между ПК, устройством модернизации (УМ) с установленным фискальным накопителем (ФН) и печатающим устройством (ПУ). Устройство модернизации подключается к системной плате по интерфейсу I<sup>2</sup>C.

УМ может обеспечивать передачу данных на сервер Оператора Фискальных данных (ОФД) с использованием следующих видов связи:

- Wi-Fi;
- Ethernet;
- USB (протокол RNDIS);
- COM (протокол PPP).

Выбор того или иного вида связи зависит от возможностей конкретной торговой точки. При этом важно обратить внимание на то, что передача данных с использованием протокола PPP реализована не на всех моделях ККТ.

*В данном учебном курсе рассмотрена доработка на базе устройства модернизации со встроенным интерфейсом Ethernet.*

Перед проведением доработки ККТ необходимо провести изучение торгового объекта заказчика и согласовать с ним вариант вида связи с ОФД.

### 3. Совместимость с программным обеспечением

#### 3. Совместимость с программным обеспечением

Совместно с изучением торгового объекта на предмет выбора варианта связи необходимо также проверить совместимость модернизируемой ККТ с программным обеспечением, применяемым в качестве РМК. Такую проверку можно выполнить, перейдя по ссылке: <http://www.shtrih-m.ru/solutions/54fz.php>



Если в списке отсутствует применяемое у заказчика программное обеспечение, следует обратиться к разработчику данного программного обеспечения.

## Описание процедуры доработки

Процедура доработки включает в себя следующие шаги:

- 1) Регистрационные действия в ИФНС -1 (снятие с регистрационного учета).
- 2) Заключение договора с ОФД-Я.
- 3) Тестирование дорабатываемой ККТ.
- 4) Физическая доработка экземпляра ККТ (на примере ШТРИХ-МИНИ-ФР-К).
- 5) Обновление программного обеспечения (драйверов) на ПК и настройка доработанного экземпляра ККТ.
- 6) Регистрационные действия в ИФНС – 2 (регистрация новой ККТ).

- 7) Проверка совместимости ПО РМК.

- 8) Тестирование передачи данных в ОФД-Я.

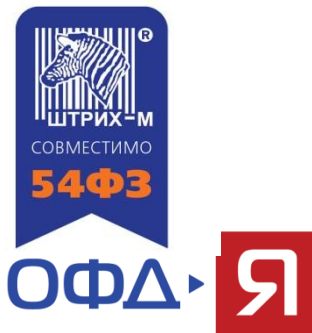

## Шаг 1. Регистрационные действия 1 в ИНФС (снятие с регистрационного учета)

## Шаг 2. Заключение договора с ОФД-Я

### Шаг 1. Регистрационные действия 1 в ИНФС (снятие с регистрационного учета)

Перед проведением доработки ККТ до соответствия новому порядку применения следует снять дорабатываемый экземпляр ККТ с регистрационного учета в ИНФС в соответствии с регламентом Федеральной Налоговой Службы.

### Шаг 2. Заключение договора с ОФД-Я



Перед проведением процедур по доработке и настройке ККТ пользователю следует заключить договор с оператором передачи фискальных данных.

Заключение договора пользователя (владельца) ККТ с ОФД-Я производится в личном кабинете агента.

Стать агентом ОФД-Я может любой центр технического обслуживания ККТ. Это дает возможность ЦТО получать агентское вознаграждение за каждую ККТ, подключенную к ОФД-Я.

Подробная информация о том, как стать агентом ОФД-Я, содержится в учебном курсе «Как стать агентом ОФД-Я».

Подробная информация о том, как заключить договор пользователя (владельца) ККТ с ОФД-Я, содержится в курсе «Заключение договора владельца ККТ с ОФД-Я с участием агента ОФД-Я».

## Шаг 3. Тестирование дорабатываемой ККТ

### Шаг 3. Тестирование дорабатываемой ККТ

Тестирование дорабатываемого экземпляра ККТ предшествует его доработке и включает в себя следующие этапы:

1. Подключение к ПК и проверка связи с ним:

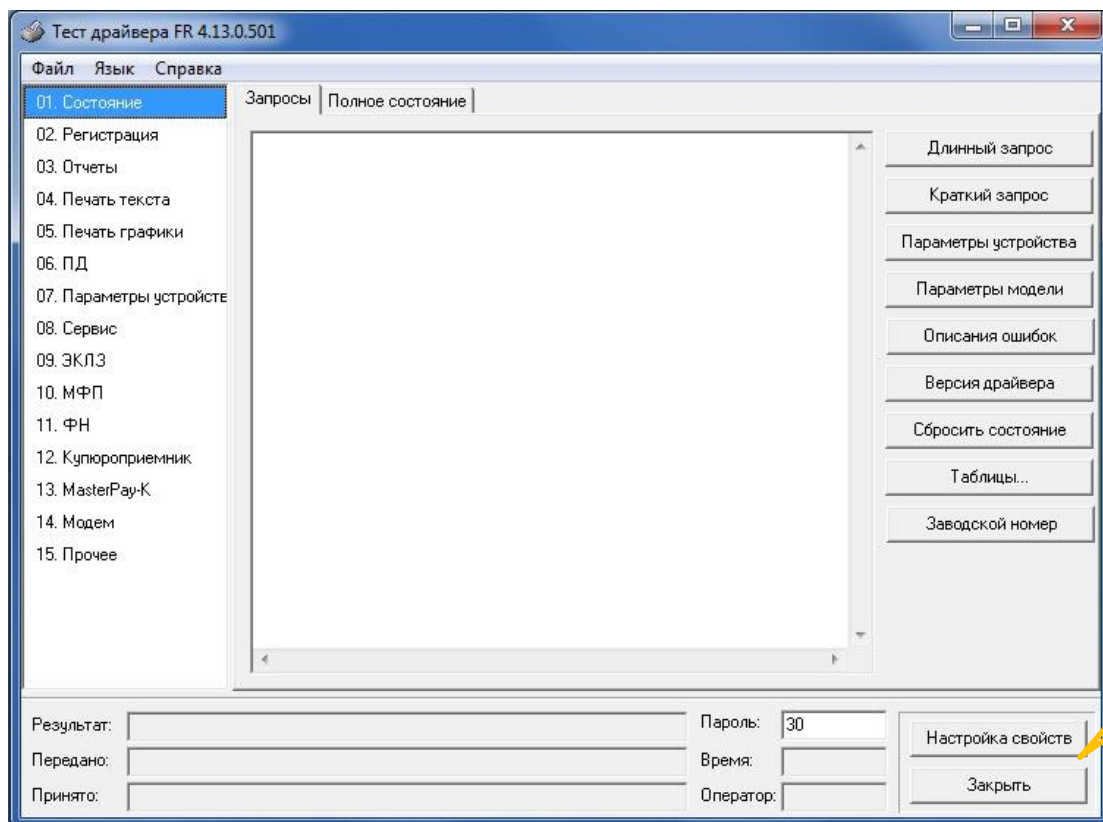

- 1) включите питание ККТ,
- 2) запустите утилиту «Тест драйвера ФР»,
- 3) нажмите кнопку «Настройка свойств»,

### Шаг 3. Тестирование дорабатываемой ККТ

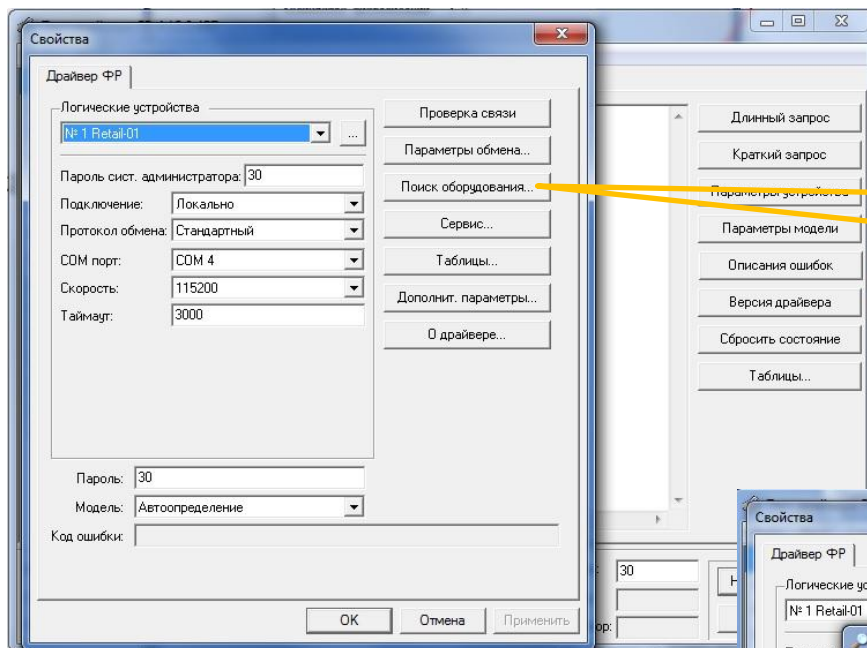

4) для перехода к поиску подключенной ККТ нажмите кнопку «Поиск оборудования»,

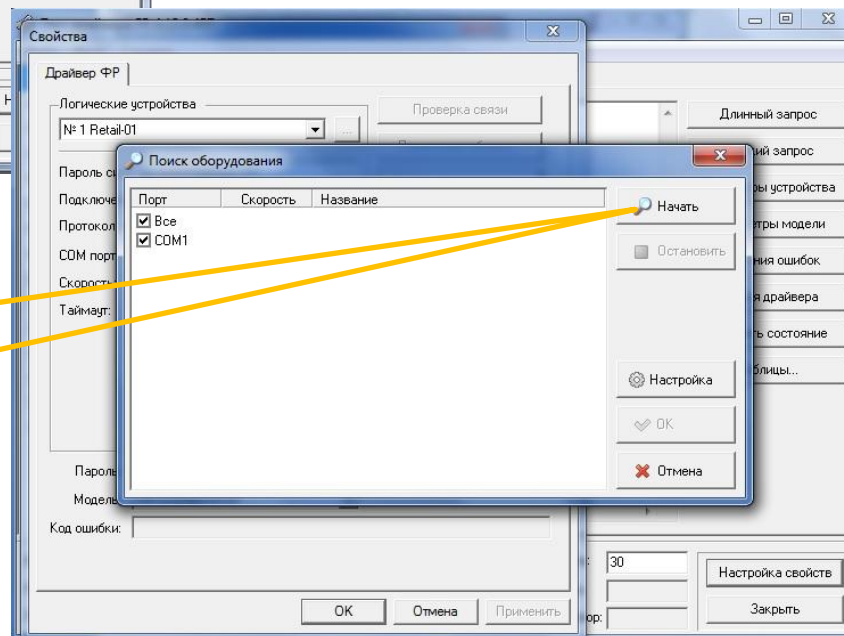

5) нажмите кнопку «Начать». При этом драйвер выполняет поиск подключенной ККТ путем опроса всех доступных портов на всех допустимых скоростях.

### Шаг 3. Тестирование дорабатываемой ККТ

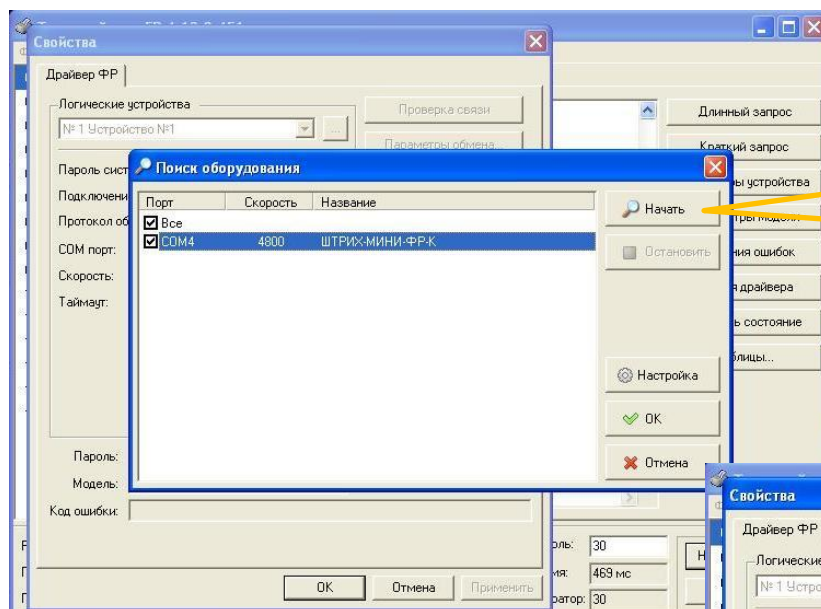

Если связь с устройством есть, то по окончании поиска результат будет выведен в окне поиска. Далее следует закрыть поиск.

6) В окне «Свойства Драйвера ФР» введите параметры, которые были получены при поиске оборудования, и нажмите кнопку «Проверка связи». Результат отобразится в поле «Код ошибки» в виде модели устройства и его заводского номера.

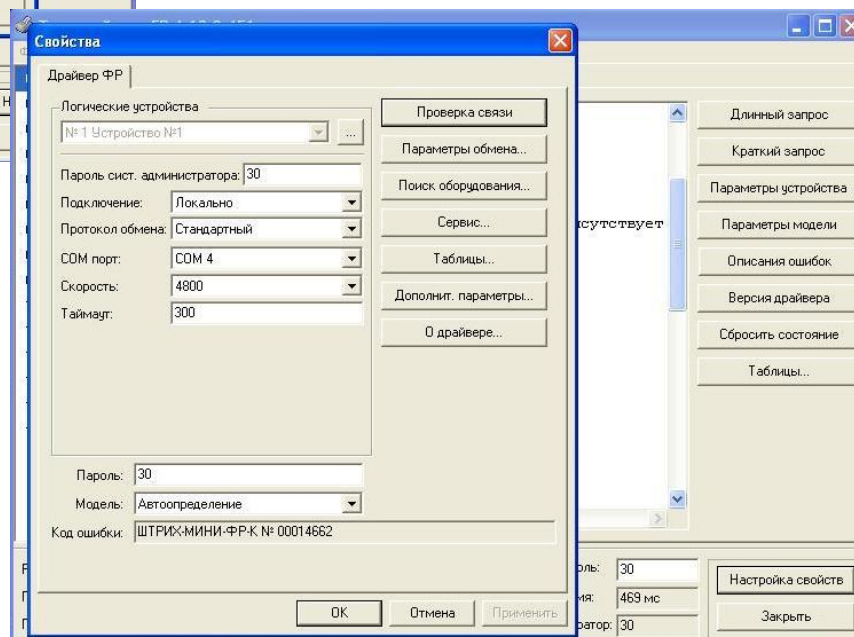

### Шаг 3. Тестирование дорабатываемой ККТ

Если после включения питания ККТ и звукового сигнала мигает индикатор «Error», то при выполнении операции «Проверка связи» в поле «Код ошибки» указывается соответствующий код ошибки по протоколу.

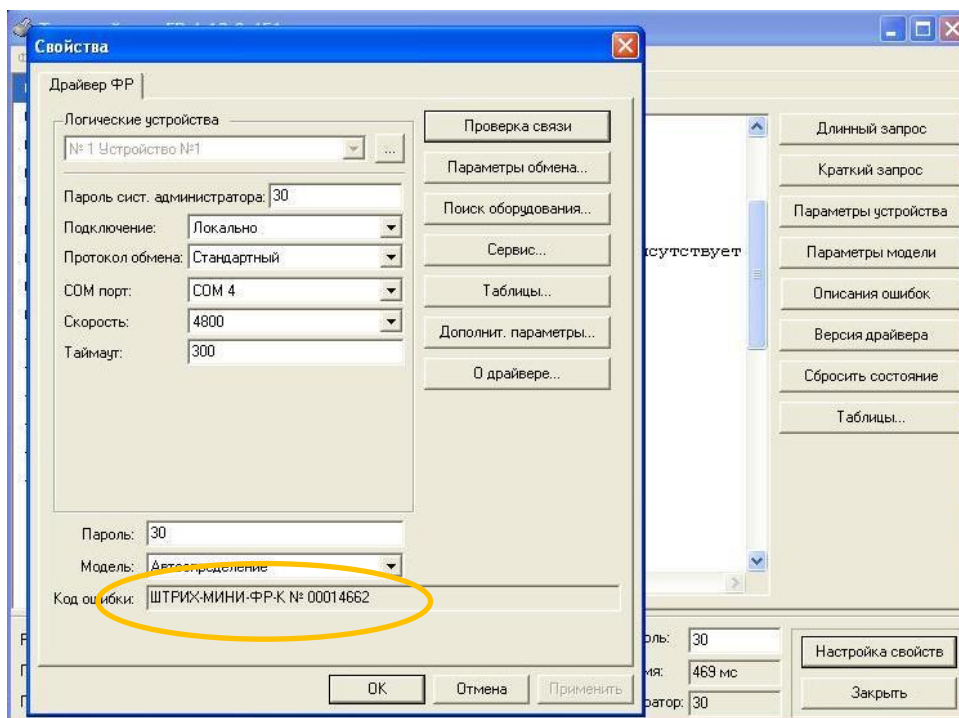

#### **Важно!**

Наличие ошибок в поле «Код ошибки» указывает на неисправность ККТ.

Для продолжения работ по доработке, необходимо устранить неисправность в условиях Центра Технического Обслуживания ККТ.

Возможные ошибки:

#### **Ошибка 116: «Ошибка ОЗУ».**

Причины :

- разряжен литиевый элемент питания, напряжение на котором не должно быть ниже +3В,
- неисправен супервизор питания (микросхема ADM691),
- неисправна микросхема ОЗУ.

#### **Ошибка 120: «Замена ПО».**

Причины :

- произведена смена версии ПО микроконтроллера системной платы,
- неисправен супервизор питания (микросхема ADM691),
- нарушена целостность данных в ОЗУ.

### Шаг 3. Тестирование дорабатываемой ККТ

#### 2. Проверка печати.

Для проверки печатающего устройства и качества печати следует выполнить следующие действия:

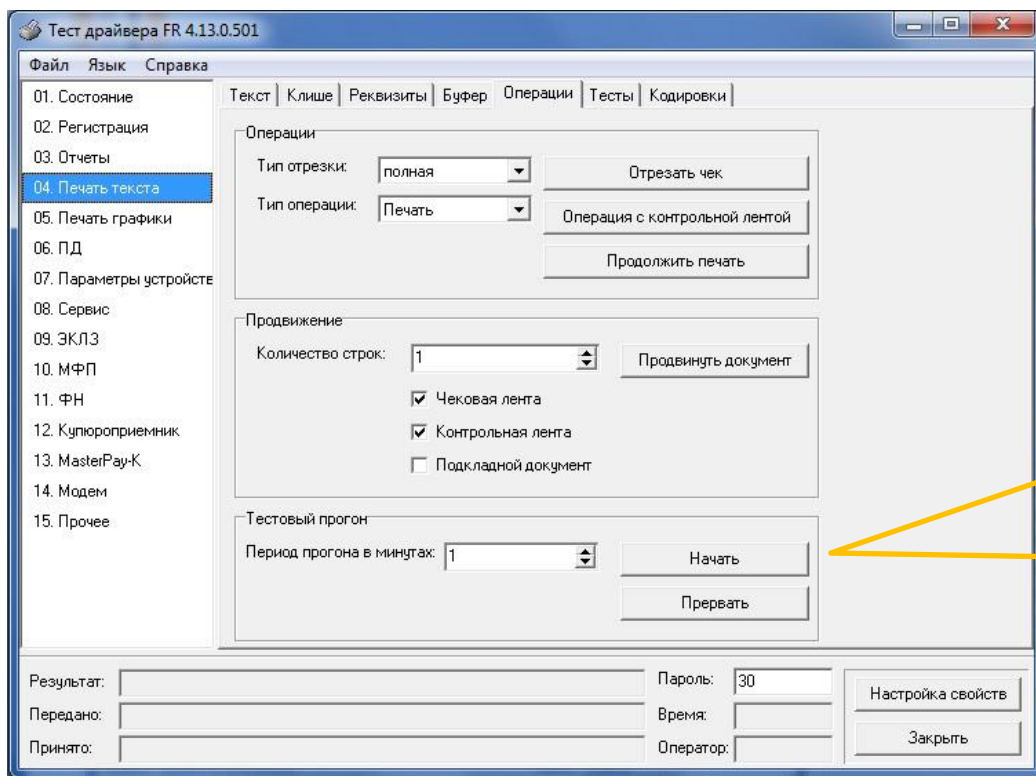

- 1) выберите пункт «04. Печать текста», закладка «Операции»,
- 2) в блоке «Тестовый прогон» нажмите кнопку «Начать», при этом на ККТ должна начаться печать чека тестового прогона. По окончании печати остановите тестовый прогон, нажав кнопку «Прервать».

На чеке, полученном в результате выполнения операции тестового прогона, описанной на предыдущем слайде, нужно проверить качество и полноту печати всех символов. Если все символы четкие и нет лишних пробелов, то печатающее устройство исправно.

Если во время тестирования возникли какие-либо ошибки и/или имеются проблемы с печатью (пропуски символов, вертикальные полосы), то до их полного устранения дальнейшие действия по модернизации не могут быть выполнены.



#### Шаг 4. Физическая доработка экземпляра ККТ (на примере ШТРИХ-МИНИ-ФР-К)

#### Шаг 4. Физическая доработка экземпляра ККТ (на примере ШТРИХ-МИНИ-ФР-К)



##### Оборудование для доработки:

- Набор отверток (крестовые и шлицевые);
- Программатор Atmel AVR ISP mk2;
- Программное обеспечение AVR Studio;
- Шуруповерт;
- Сверло по металлу,  $d = 10$  мм.

##### Этапы доработки:

1. Удалите с поверхности шильдик ККТ, снятой с регистрации, и установите новый из комплекта доработки.

#### Шаг 4. Физическая доработка экземпляра ККТ (на примере ШТРИХ-МИНИ-ФР-К)

2. Откройте крышку отсека чековой ленты и извлеките рулон.



3. При помощи крестовой отвертки открутите два винта М3х8, которыми пластмассовая крышка печатающего устройства крепится к металлической раме, и снимите её.

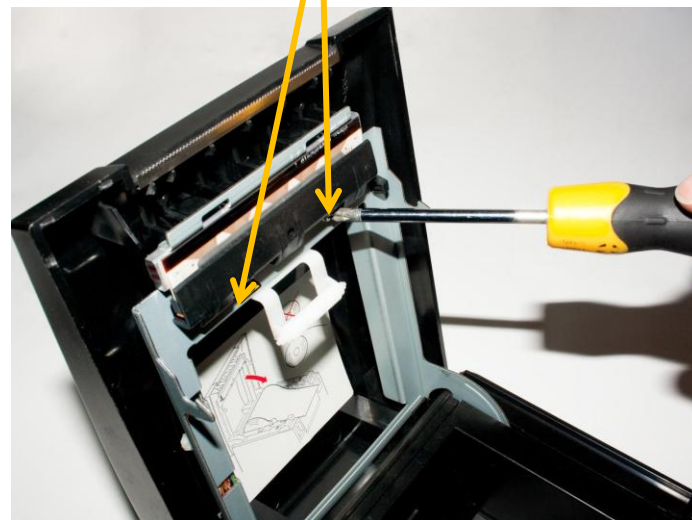

#### Шаг 4. Физическая доработка экземпляра ККТ (на примере ШТРИХ-МИНИ-ФР-К)

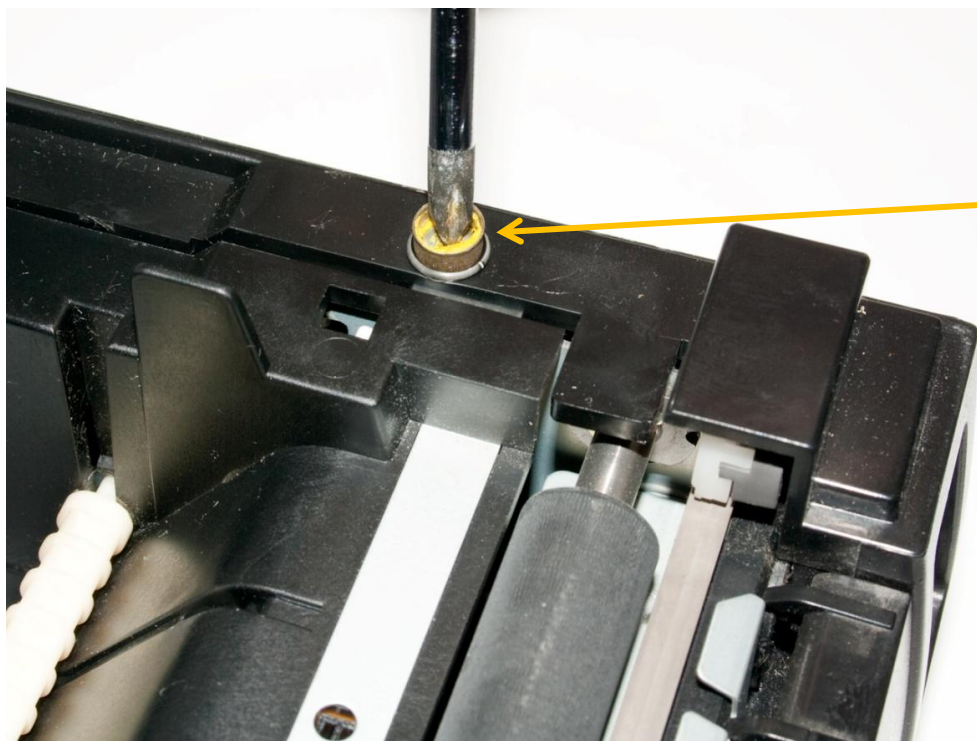

4. Открутите два винта М3х6, которые удерживают пластмассовый корпус.

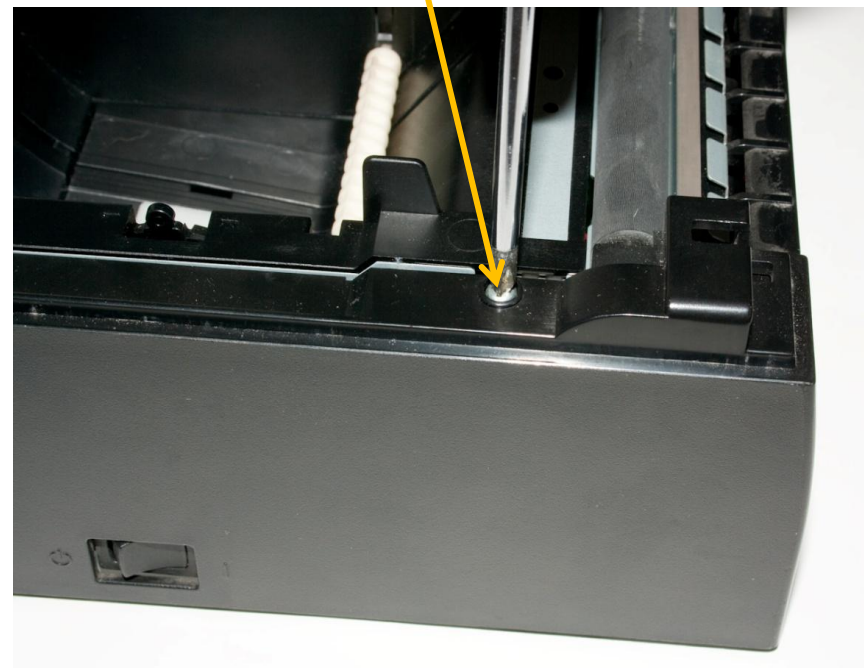

#### Шаг 4. Физическая доработка экземпляра ККТ (на примере ШТРИХ-МИНИ-ФР-К)

**Внимание! Убедитесь в том, что металлическая рама крышки закрыта.**

5. Отогните заднюю часть пластмассового корпуса так, чтобы металлические штырьки вышли из прямоугольных отверстий на задней части корпуса.

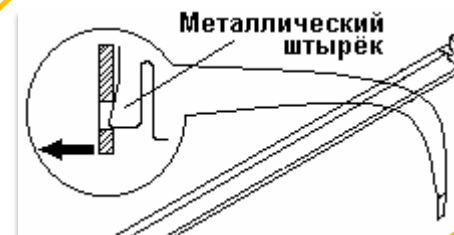

#### Шаг 4. Физическая доработка экземпляра ККТ (на примере ШТРИХ-МИНИ-ФР-К)

6. Аккуратно снимите пластмассовый корпус, поднимая его вертикально вверх. Обратите внимание на выключатель питания: он немного выступает из пластмассового корпуса, поэтому его нужно перевести в некое промежуточное состояние, чтобы уменьшить выступ.

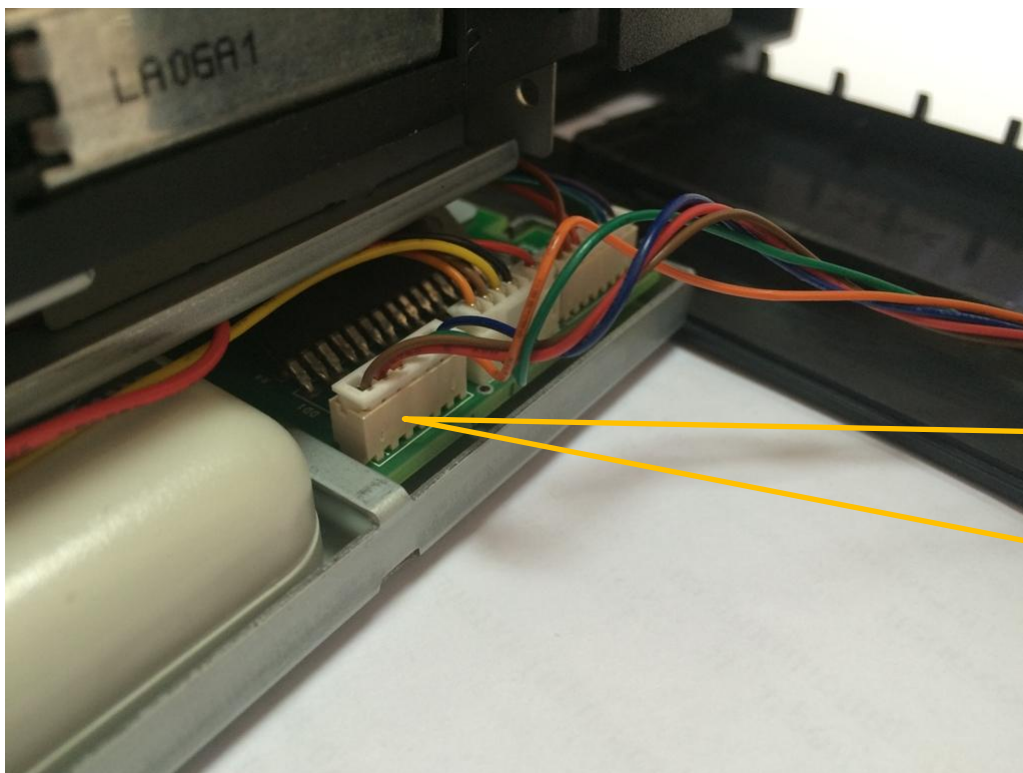

Внимание! Индикаторная панель соединена кабелем с системной платой, поэтому сначала следует отсоединить разъём кабеля индикаторной панели от гнезда на системной плате и только после этого полностью снять пластмассовый корпус печатающего устройства.

#### Шаг 4. Физическая доработка экземпляра ККТ (на примере ШТРИХ-МИНИ-ФР-К)

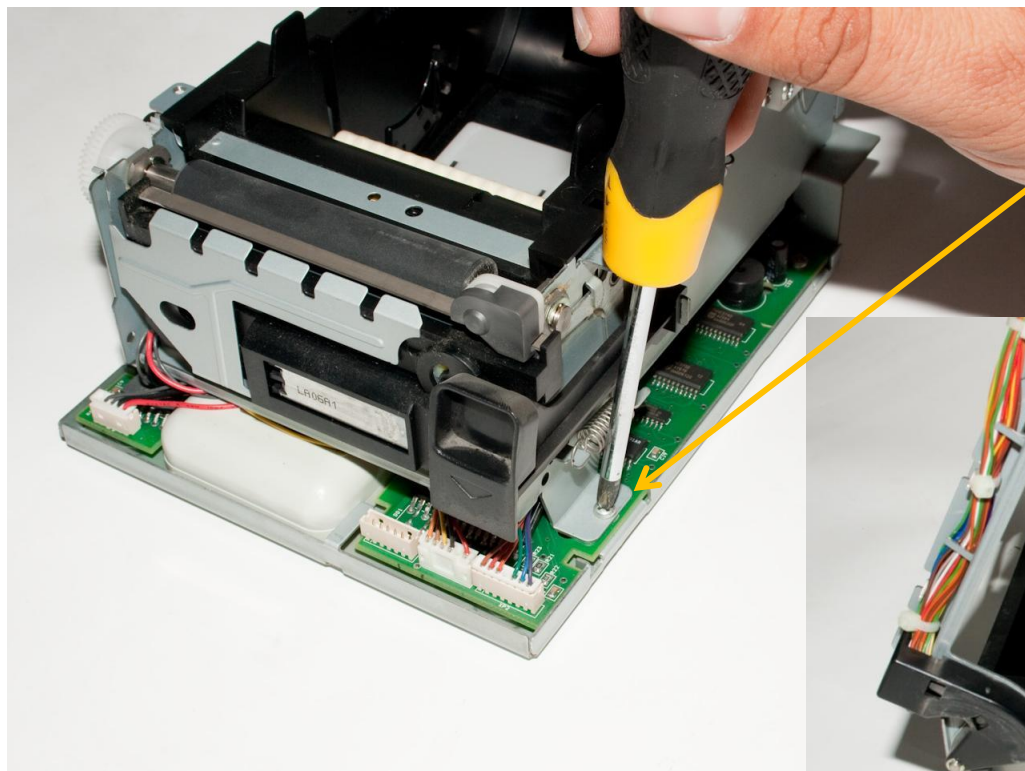

7. Открутите два винта, которыми механизм ККТ крепится к системной плате и к консоли системной платы.

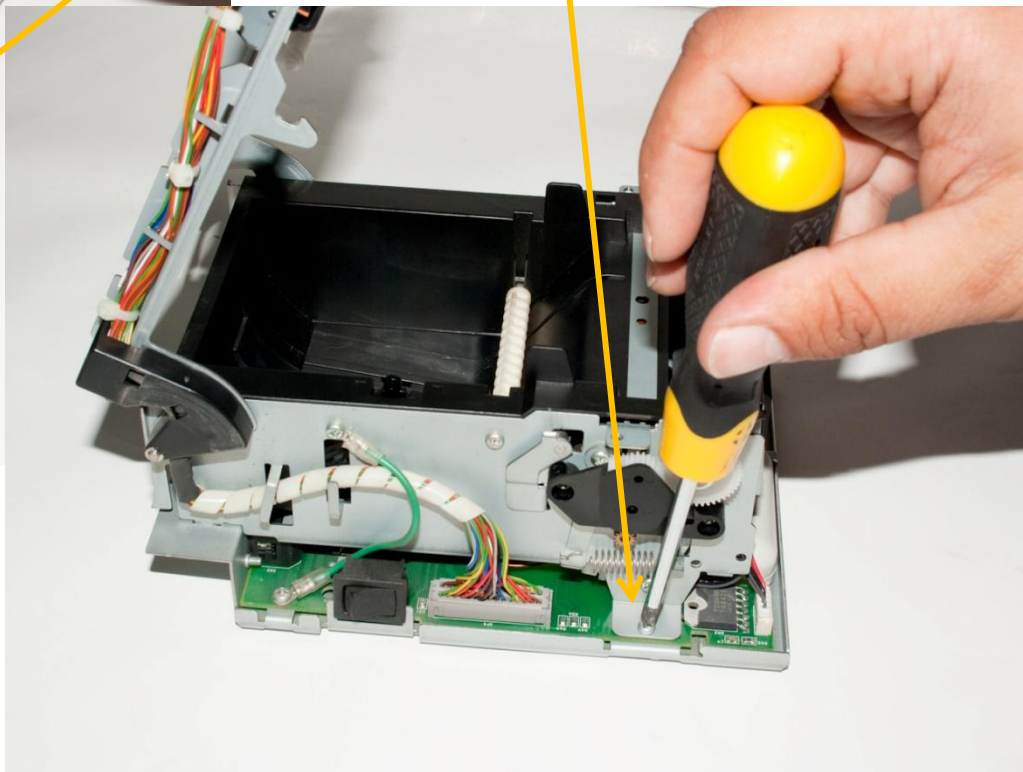

#### Шаг 4. Физическая доработка экземпляра ККТ (на примере ШТРИХ-МИНИ-ФР-К)

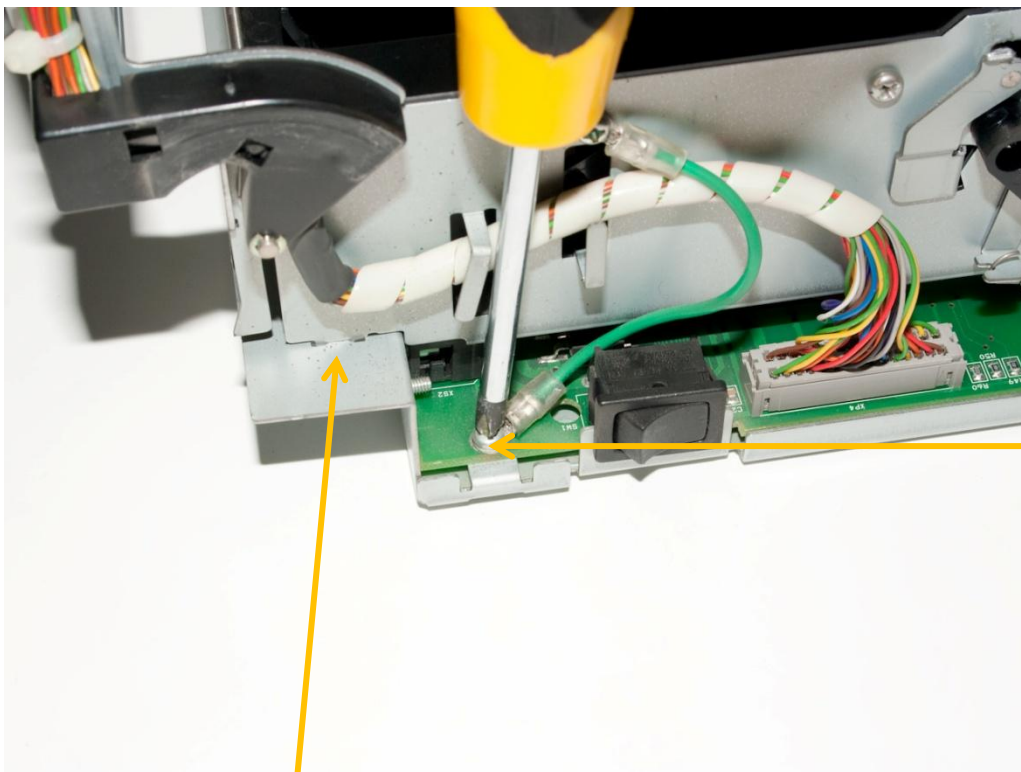

8. Открутите винт, которым провод заземления крепится к консоли системной платы.

9. Приподнимите переднюю часть механизма вверх и извлеките ушки механизма из отверстий консоли системной платы.

#### Шаг 4. Физическая доработка экземпляра ККТ (на примере ШТРИХ-МИНИ-ФР-К)

10. Последовательно отсоедините все шлейфы и кабели, идущие от печатающего механизма к системной плате:

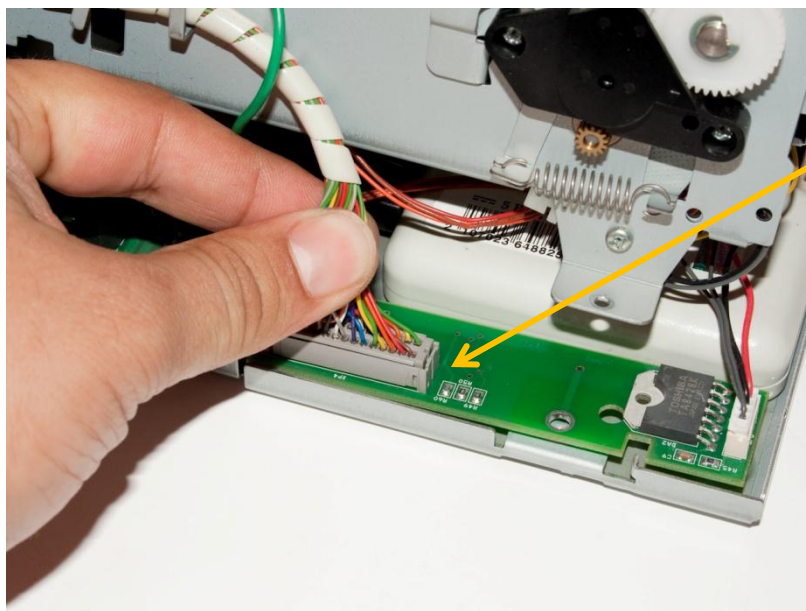

Шлейф печатающей головки

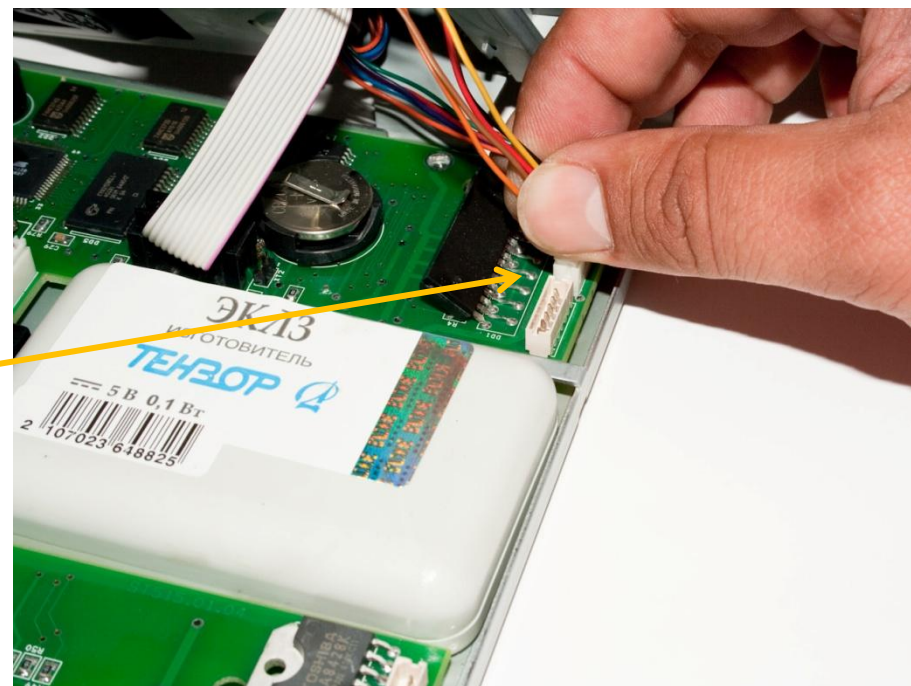

Шлейф шагового двигателя

#### Шаг 4. Физическая доработка экземпляра ККТ (на примере ШТРИХ-МИНИ-ФР-К)

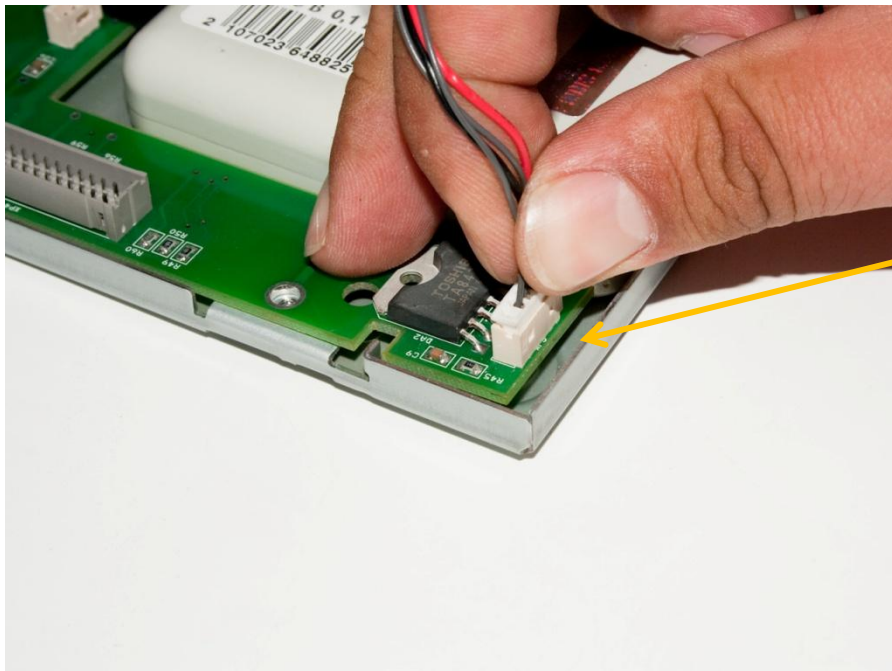

Кабель механизма отрезчика

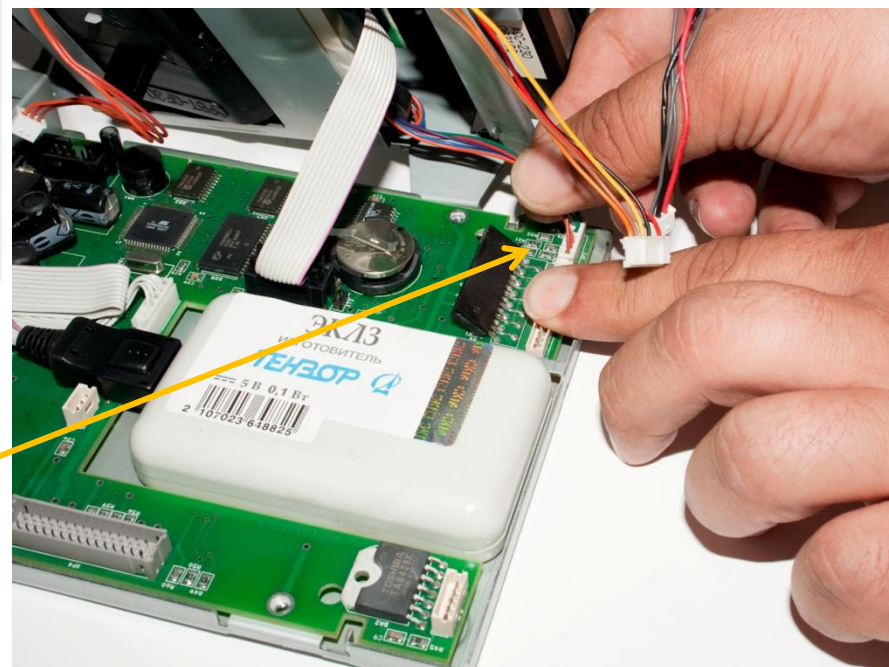

Кабель оптического датчика чековой ленты и датчика положения крышки печатающего устройства

#### Шаг 4. Физическая доработка экземпляра ККТ (на примере ШТРИХ-МИНИ-ФР-К)

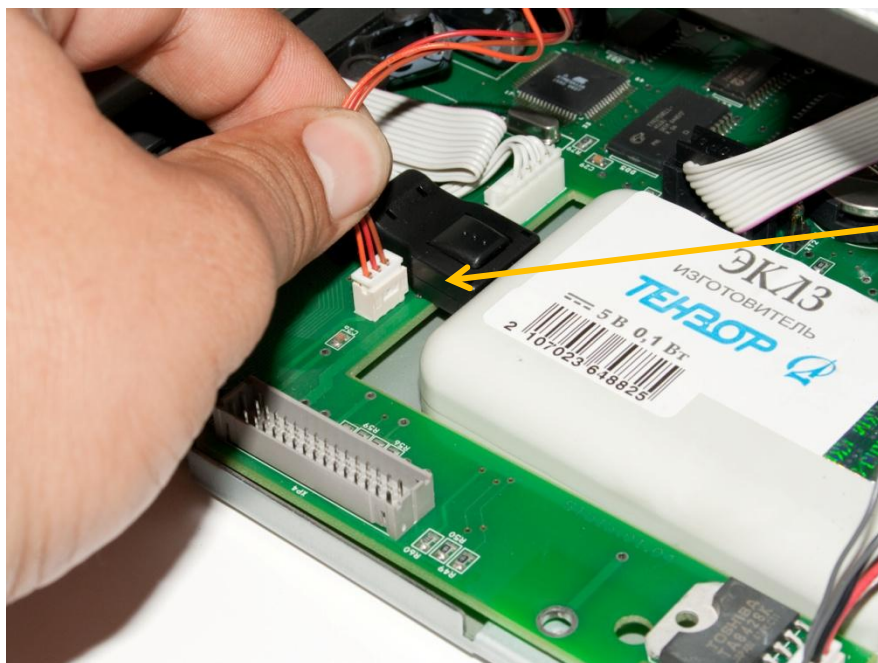

Кабель весового датчика

Шлейф блока фискальной памяти (ФП)

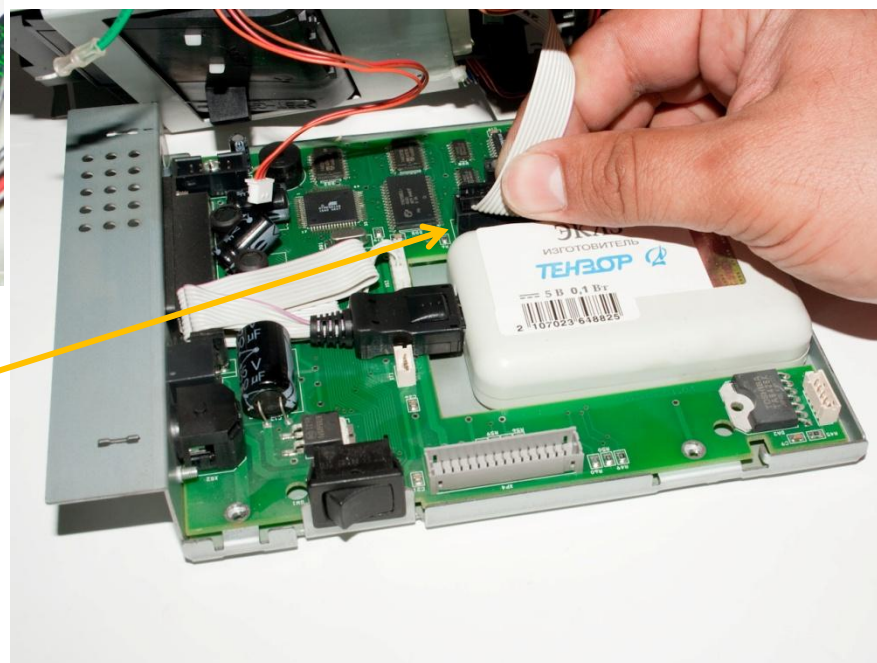

#### Шаг 4. Физическая доработка экземпляра ККТ (на примере ШТРИХ-МИНИ-ФР-К)

Кабель блока ЭКЛЗ

11. Снимите печатающее устройство.

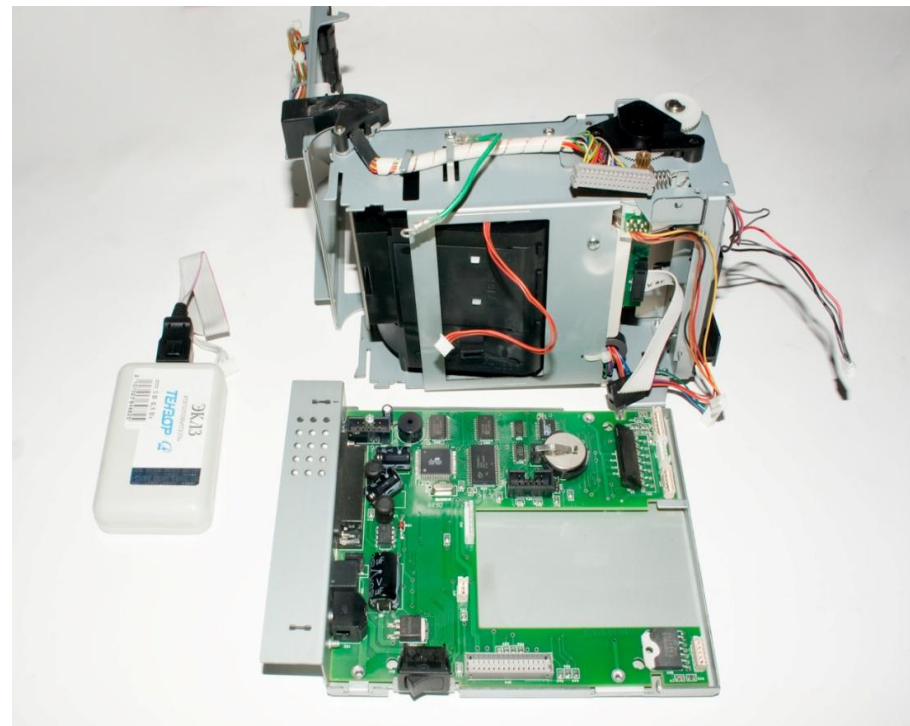

#### Шаг 4. Физическая доработка экземпляра ККТ (на примере ШТРИХ-МИНИ-ФР-К)

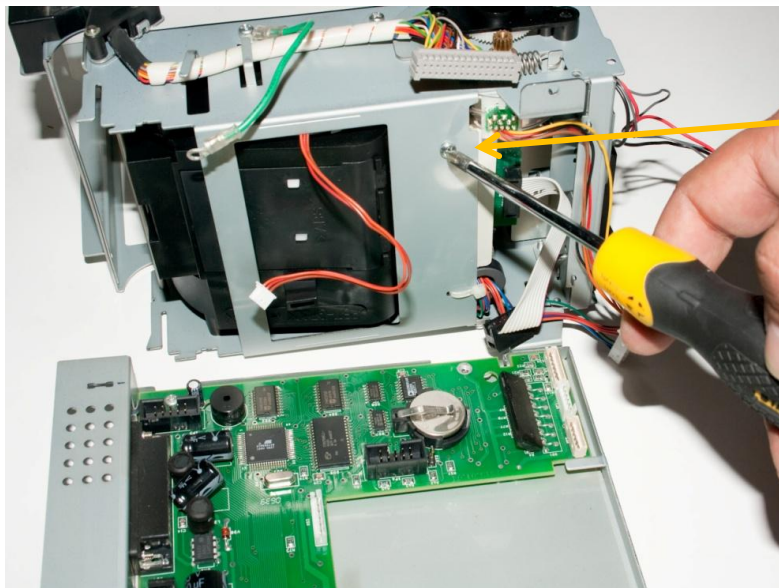

12. Открутите винт на блоке печатающего устройства и извлеките блок ФП.

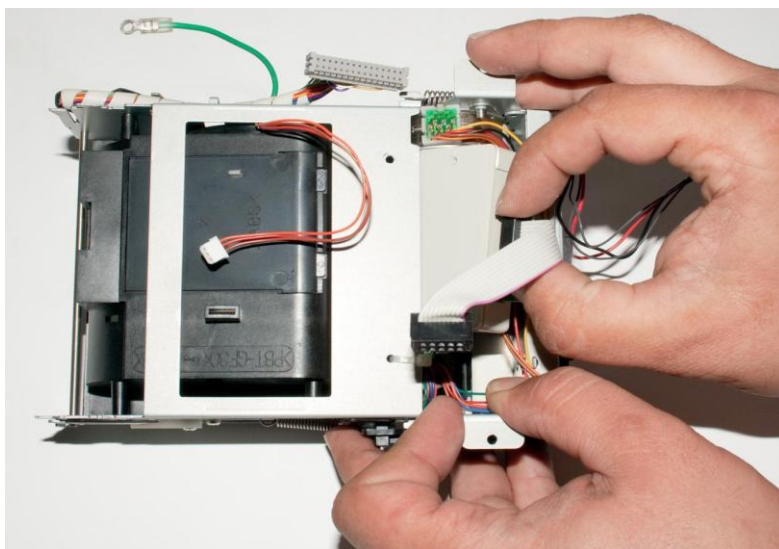
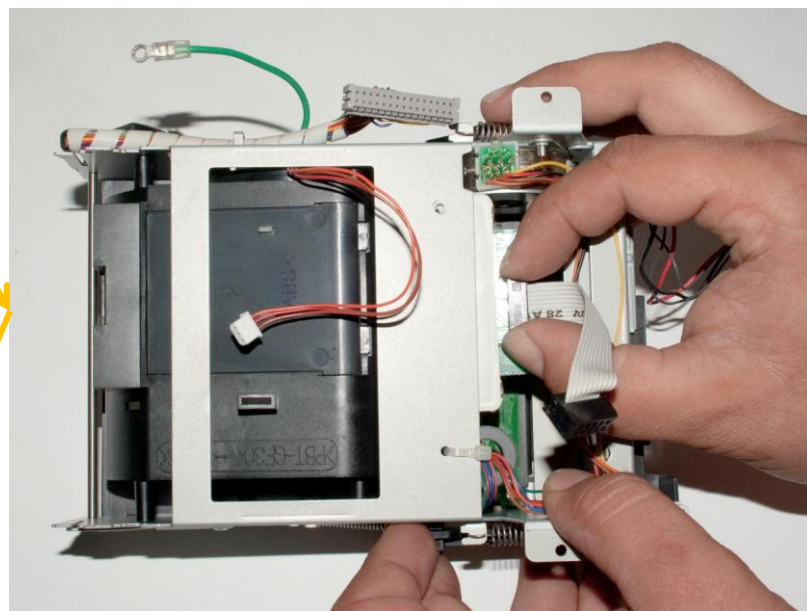

## Шаг 4. Физическая доработка экземпляра ККТ (на примере ШТРИХ-МИНИ-ФР-К)

Шаг 5. Обновление программного обеспечения (драйверов) на ПК и настройка доработанного экземпляра ККТ

13. Далее следует обновить программное обеспечение микроконтроллера системной платы:

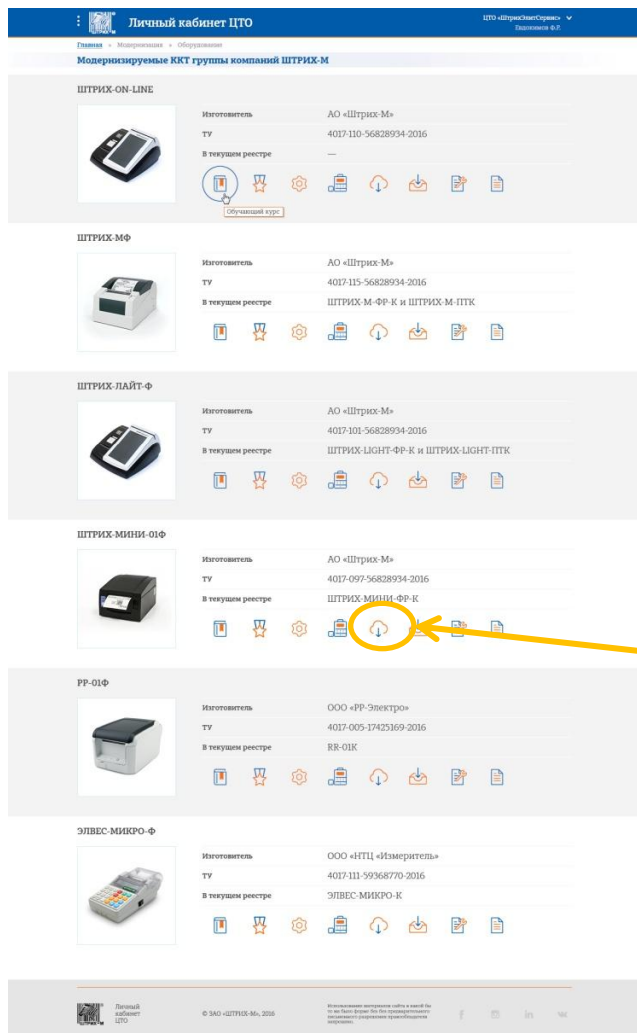

Личный кабинет ЦТО

ШТРИХ-МИНИ-ФР-К

Изготовитель	АО «Штрих-М»
ТУ	4017-110-56828934-2016
В текущем реестре	—

ШТРИХ-МФ

Изготовитель	АО «Штрих-М»
ТУ	4017-115-56828934-2016
В текущем реестре	ШТРИХ-М-ФР-К и ШТРИХ-М-ПТК

ШТРИХ-ЛАЙТ-Ф

Изготовитель	АО «Штрих-М»
ТУ	4017-101-56828934-2016
В текущем реестре	ШТРИХ-ЛАЙТ-ФР-К и ШТРИХ-ЛАЙТ-ПТК

ШТРИХ-МИНИ-ФР-К

Изготовитель	АО «Штрих-М»
ТУ	4017-097-56828934-2016
В текущем реестре	ШТРИХ-МИНИ-ФР-К

РР-01Ф

Изготовитель	ООО «РР-Электрон»
ТУ	4017-005-17425169-2016
В текущем реестре	РР-01К

ЭЛВЕС-МИКРО-Ф

Изготовитель	ООО «НПЦ «Измеритель»
ТУ	4017-111-99368770-2016
В текущем реестре	ЭЛВЕС-МИКРО-К

Для скачивания прошивки микроконтроллера, перейдите по ссылке:  
<https://shtrih-m-partners.ru/catalog>

Выберите необходимую модель ККТ и нажмите значок для скачивания

#### Шаг 4. Физическая доработка экземпляра ККТ (на примере ШТРИХ-МИНИ-ФР-К)

#### Шаг 5. Обновление программного обеспечения (драйверов) на ПК и настройка доработанного экземпляра ККТ

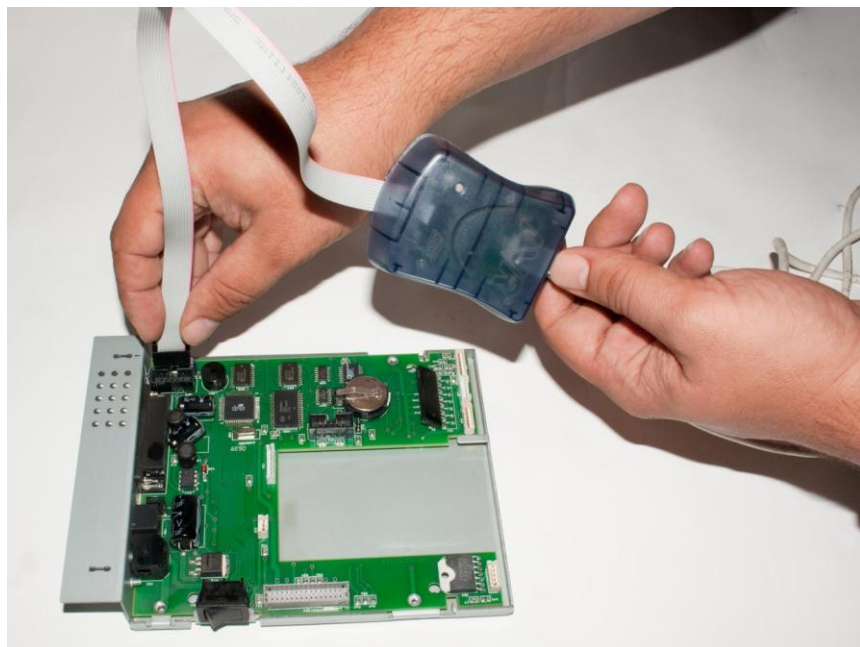

13. Далее следует обновить программное обеспечение микроконтроллера системной платы:

- 1) подключите программатор (например, Atmel AVR ISP mkII) к разъему XP7 системной платы,
- 2) подключите блок питания ,
- 3) включите питание системной платы,

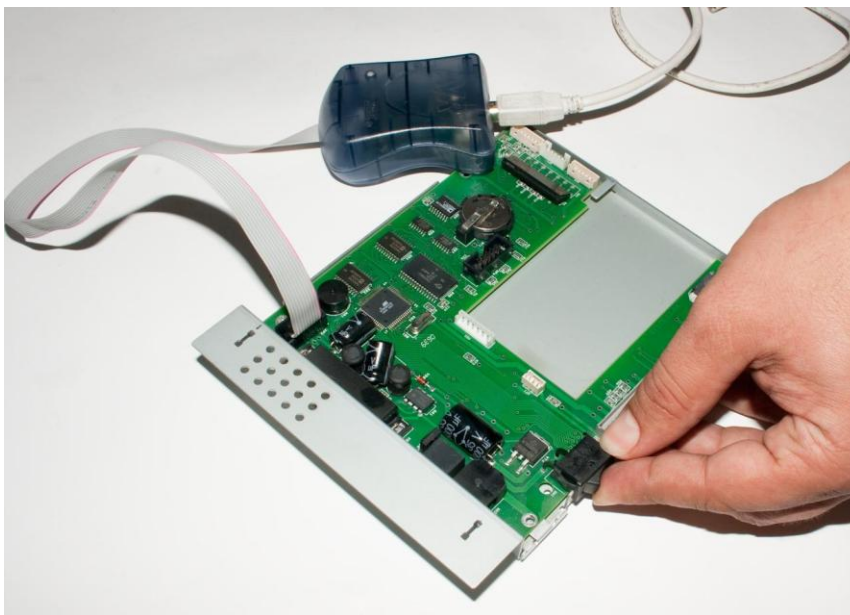

#### Шаг 4. Физическая доработка экземпляра ККТ (на примере ШТРИХ-МИНИ-ФР-К)

4) запустите AVR Studio:

а) на панели быстрого доступа выберите «Tools»\ «Device Programming»

б) в открывшемся окне выберите пункт «Memories». Выполните настройки, как показано на фото, и нажмите кнопку «Apply»

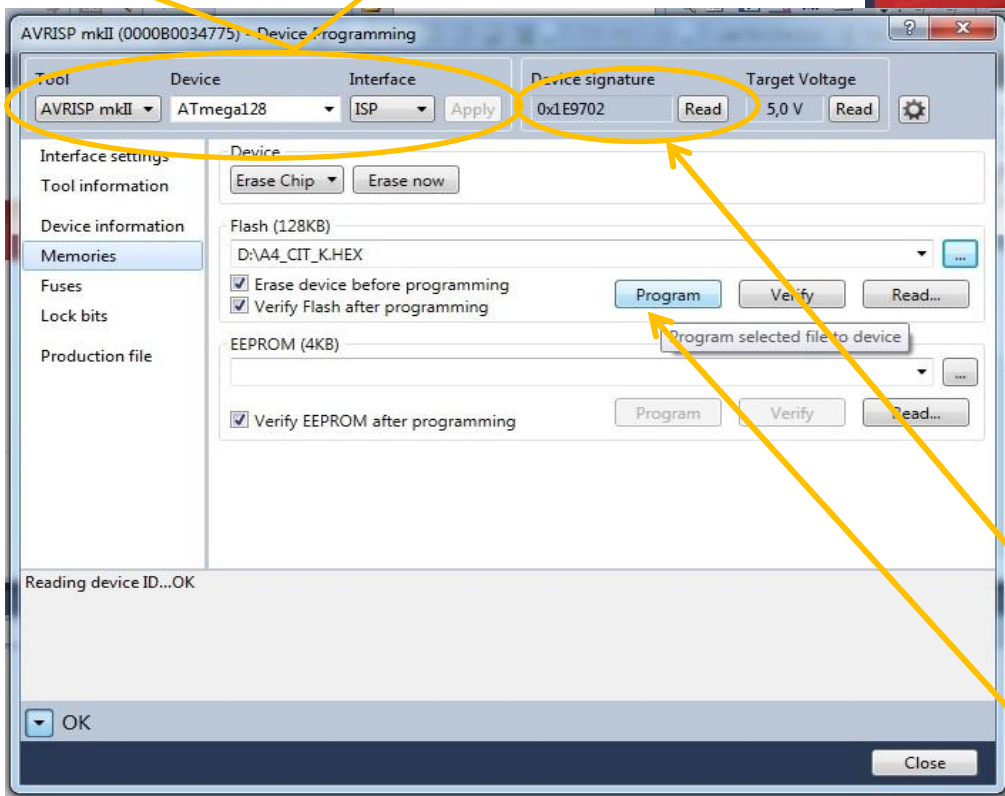
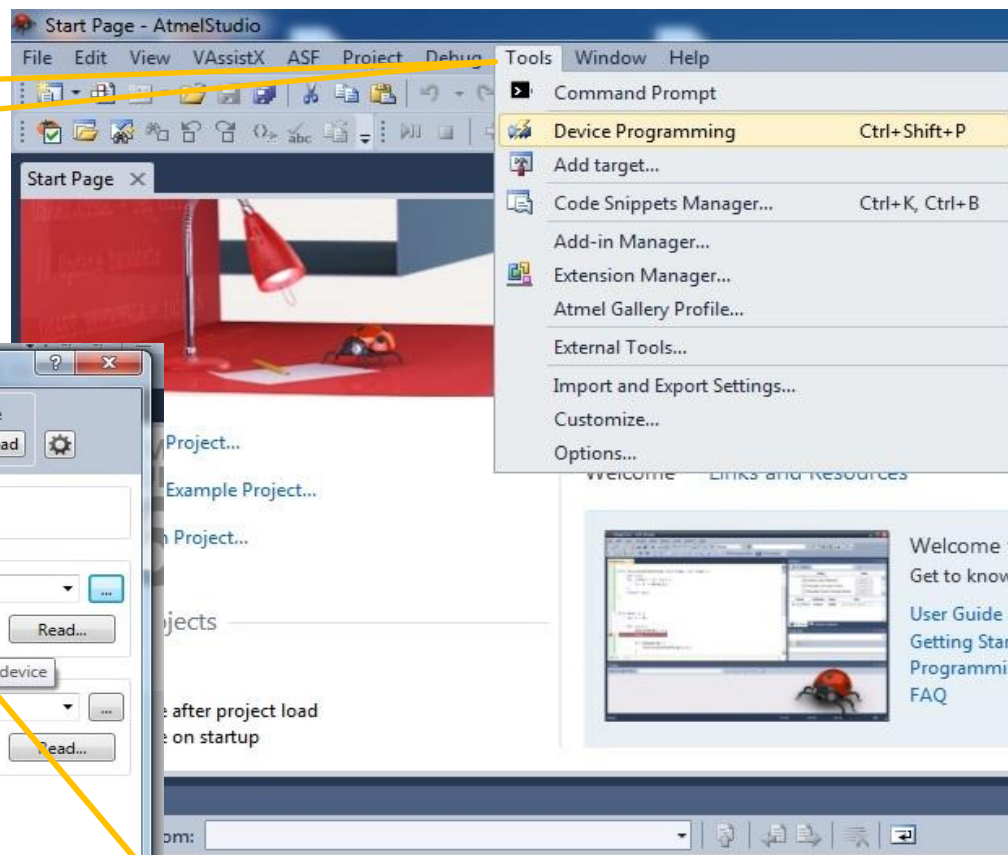

в) прочитайте сигнатуру микроконтроллера, нажав кнопку «Read»

г) в поле «Flash» выберите файл прошивки и нажмите кнопку «Program». Дождитесь окончания процесса перепрошивки и выключите питание платы

#### Шаг 4. Физическая доработка экземпляра ККТ (на примере ШТРИХ-МИНИ-ФР-К)

14. Установите в ККТ устройство модернизации (УМ) с фискальным накопителем, выполнив следующие шаги:

1) установите в устройство модернизации (УМ) фискальный накопитель, как показано на фото:

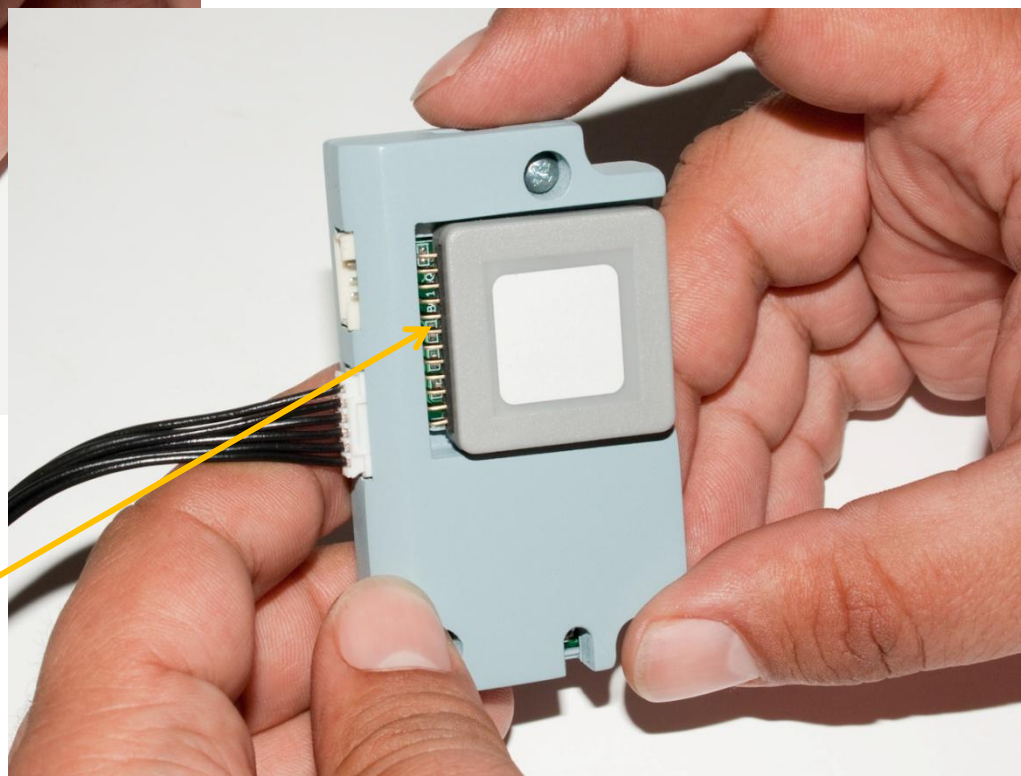
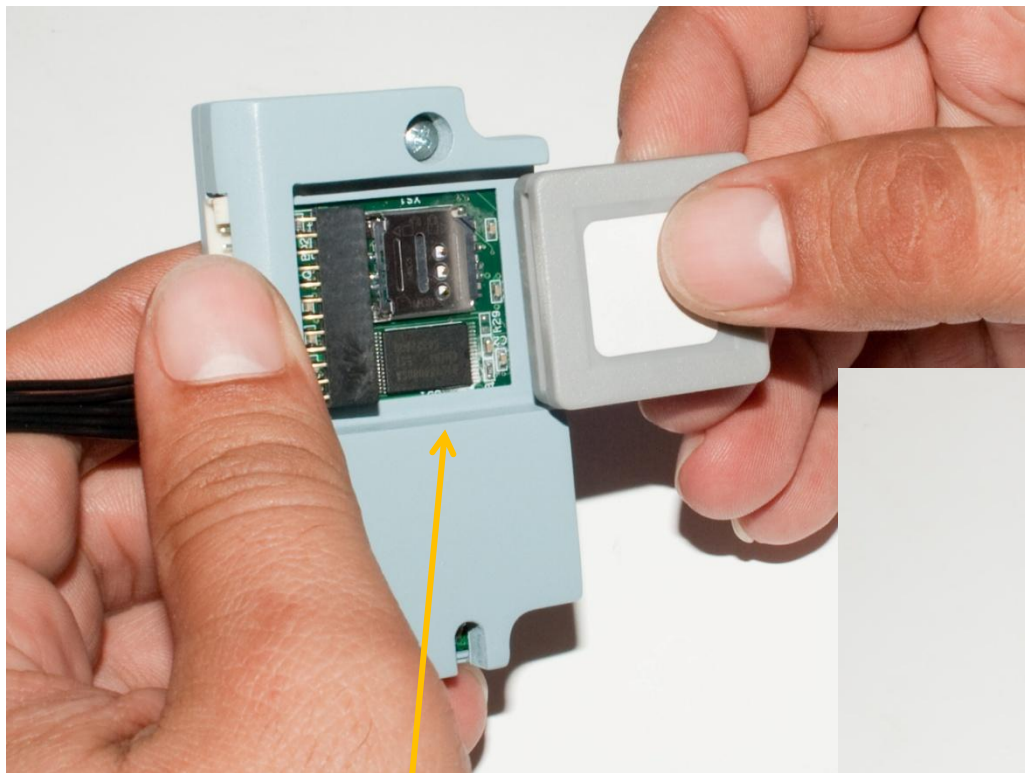

#### Шаг 4. Физическая доработка экземпляра ККТ (на примере ШТРИХ-МИНИ-ФР-К)

2) просверлите отверстие в задней части консоли системной платы  
,руководствуясь приведенным ниже чертежом:

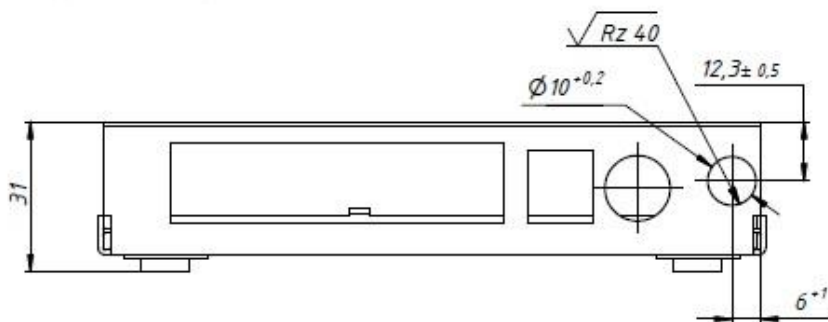

Внимание! Чтобы при сверлении отверстия не повредить системную плату, ее следует снять с консоли, выкрутив винт. Когда отверстие будет просверлено, установите системную плату обратно на консоль.

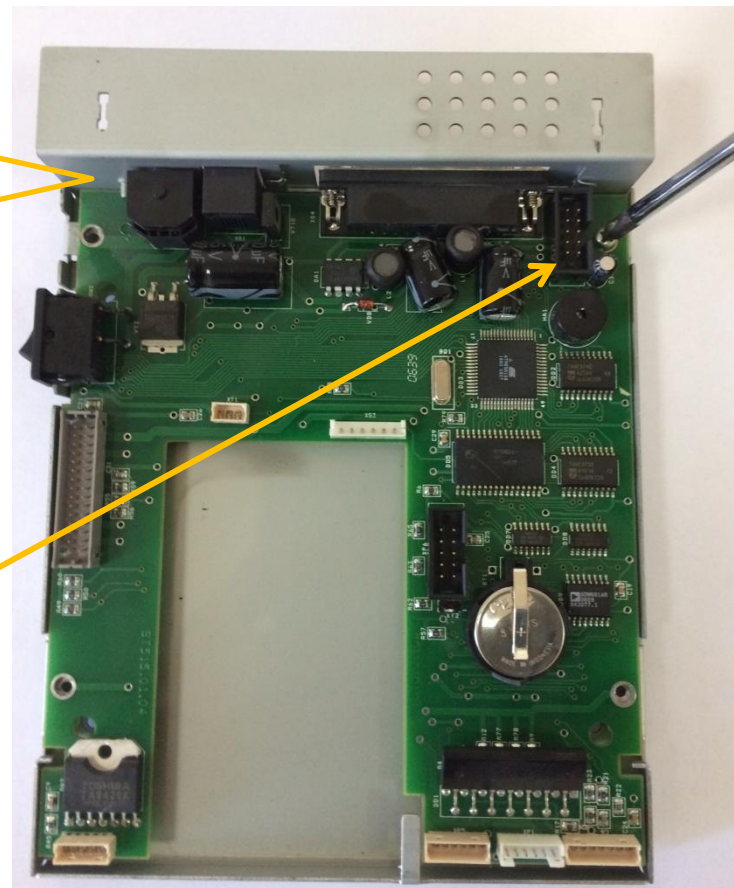

# Шаг 4. Физическая доработка экземпляра ККТ (на примере ШТРИХ-МИНИ-ФР-К)

3) в просверленное отверстие через предохранительную втулку (поз. 6 сборочного чертежа ) вставьте кабель Ethernet и подключите его к разъему XP7 устройства модернизации

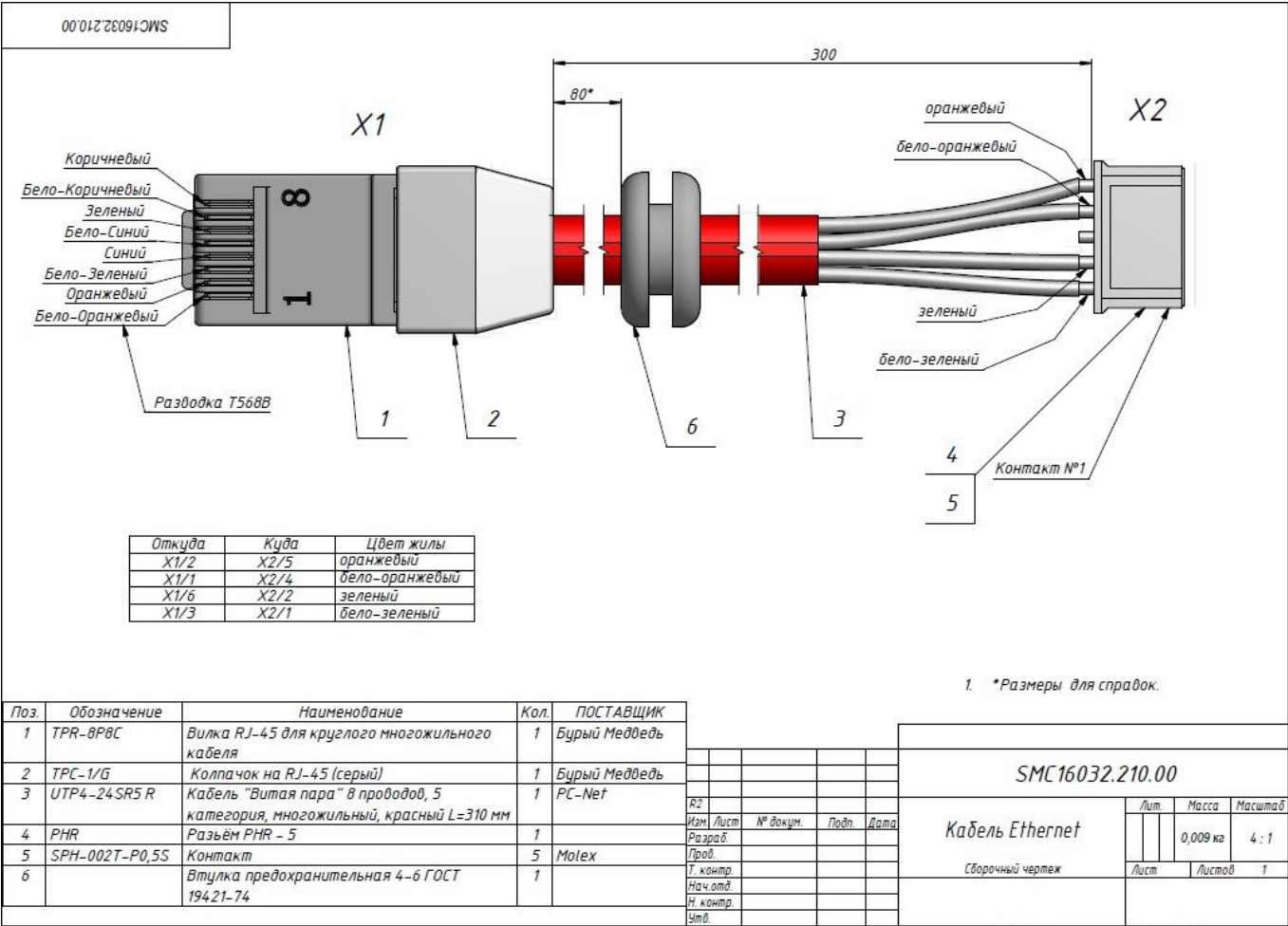

## Шаг 5. Обновление программного обеспечения (драйверов) на ПК и настройка доработанного экземпляра ККТ

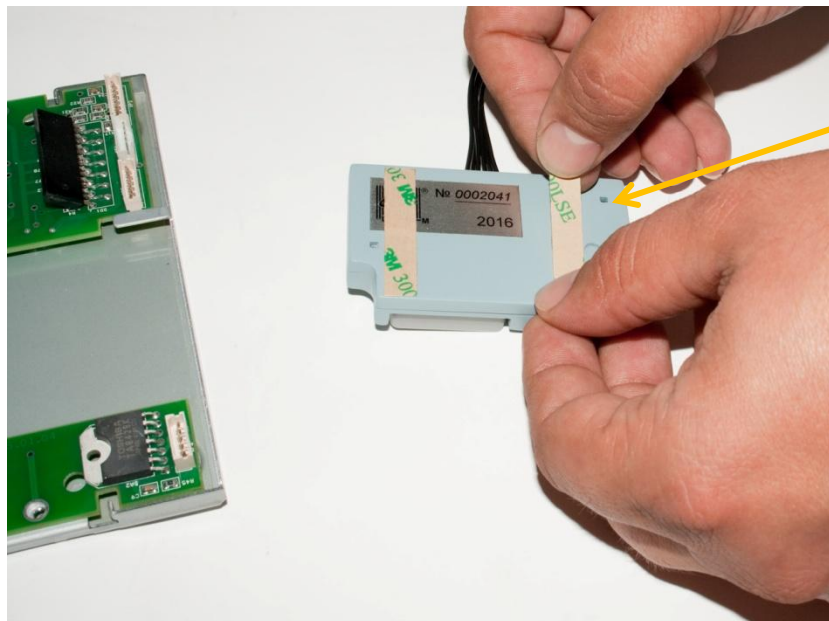

4) приклейте к задней стороне устройства модернизации двухсторонний скотч

Разъем XP2

Разъем XP7

5) установите устройство модернизации с подключенным кабелем Ethernet на место установки ЭКЛЗ и подключите кабель в разъем XS3 (разъем для подключения ЭКЛЗ), как показано на фото.

Произведите сборку ККТ в обратной последовательности. Установка ЭКЛЗ и блока ФП не требуется.

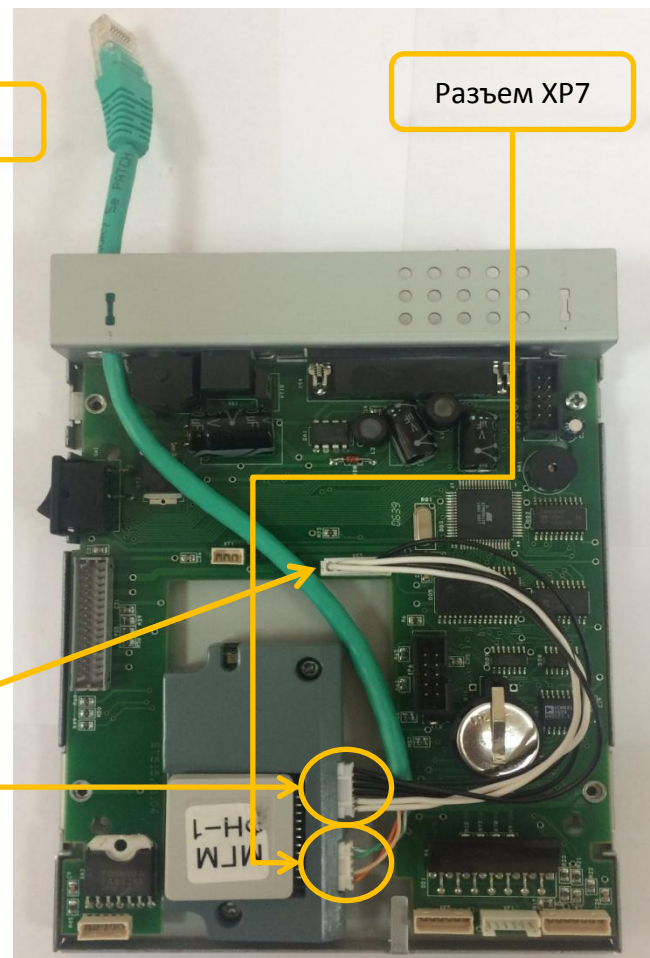

## Шаг 5. Обновление программного обеспечения (драйверов) на ПК и настройка доработанного экземпляра ККТ

### Шаг 5. Обновление программного обеспечения (драйверов) на ПК и настройка доработанного экземпляра ККТ

Прежде чем выполнить настройку доработанного экземпляра ККТ, следует произвести обновление драйвера ФР на ПК. Для этого зайдите в раздел «Поддержка»>«Скачать» на официальном сайте ОА «ШТРИХ – М» и, пользуясь системой поиска, найдите и скачайте нужную версию драйвера.

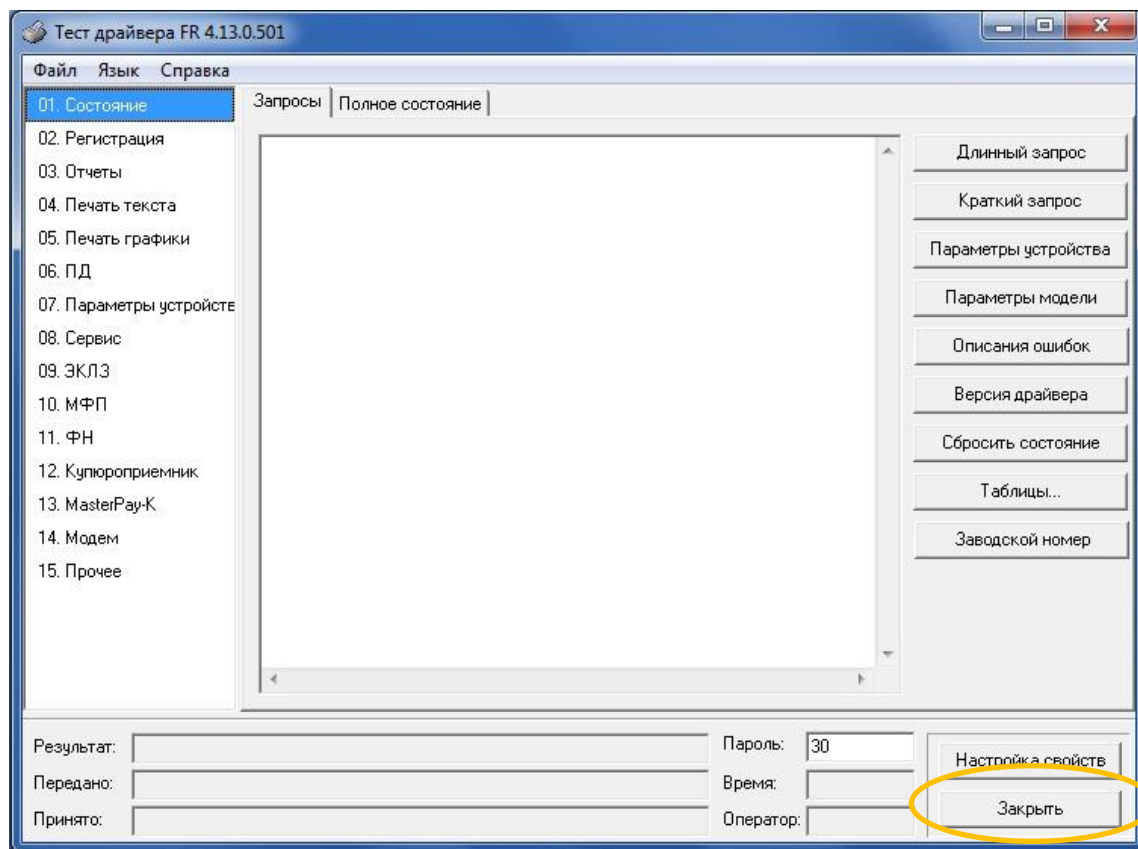

После обновления драйвера следует процедура настройки доработанного экземпляра ККТ, которая включает в себя следующие шаги:

1. Подключите доработанный экземпляр ККТ к ПК.
2. Включите питание и запустите утилиту «Тест драйвера ФР». Затем нажмите кнопку «Настройка свойств».

## Шаг 5. Обновление программного обеспечения (драйверов) на ПК и настройка доработанного экземпляра ККТ

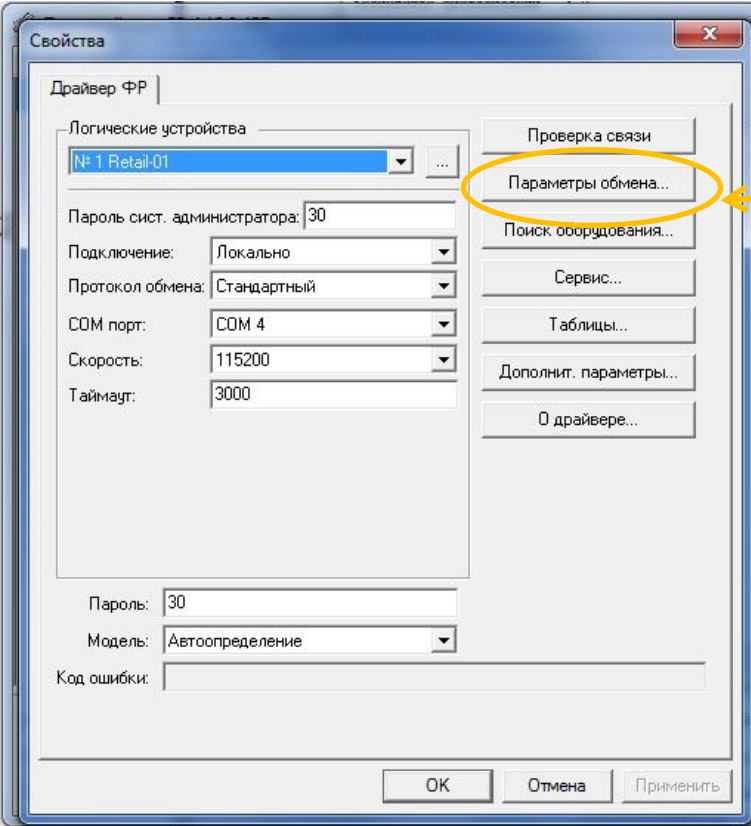

3. Нажмите кнопку «Поиск оборудования».

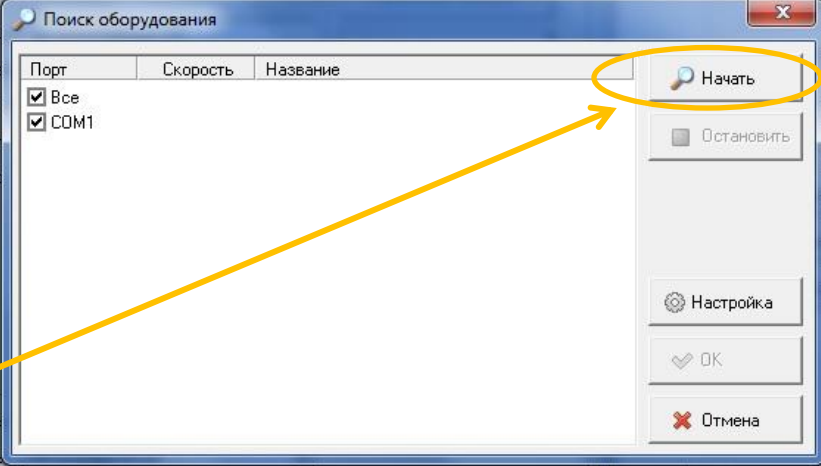

4. Выполните поиск, нажав кнопку «Начать».

The image shows two overlapping screenshots of a software interface. The background window is titled 'Свойства' (Properties) and contains a 'Драйвер ФР' (Firmware Driver) section. It has a dropdown menu for 'Логические устройства' (Logical devices) with '№ 1 Retail-01' selected. Below this are fields for 'Пароль сист. администратора' (System administrator password) set to '30', 'Подключение' (Connection) set to 'Локально' (Locally), 'Протокол обмена' (Communication protocol) set to 'Стандартный' (Standard), 'COM порт' (COM port) set to 'COM 4', 'Скорость' (Speed) set to '115200', and 'Таймаут' (Timeout) set to '3000'. On the right side of this window are several buttons: 'Проверка связи' (Check connection), 'Параметры обмена...' (Communication parameters...), 'Поиск оборудования...' (Search hardware...), 'Сервис...' (Service...), 'Таблицы...' (Tables...), 'Дополнит. параметры...' (Additional parameters...), and 'О драйвере...' (About driver...). The 'Параметры обмена...' button is circled in yellow. The foreground window is titled 'Поиск оборудования' (Search hardware) and contains a table with columns 'Порт' (Port), 'Скорость' (Speed), and 'Название' (Name). The table has two rows: 'Все' (All) and 'COM1', both with checked checkboxes. To the right of the table are buttons 'Начать' (Start) and 'Остановить' (Stop). The 'Начать' button is circled in yellow. At the bottom of the foreground window are buttons 'Настройка' (Settings), 'OK', and 'Отмена' (Cancel).

## Шаг 5. Обновление программного обеспечения (драйверов) на ПК и настройка доработанного экземпляра ККТ

Внимание! При первом включении после доработки ККТ **может** обнаружиться на скорости 4800, при этом индикатор ошибки будет мигает после включения питания и звукового сигнала. Это вероятно в случае нарушения целостности данных в ОЗУ, а также когда ККТ находится в режиме 9: «Режим разрешения технологического обновления». Для устранения ошибки и восстановления целостности данных необходимо сделать следующее:

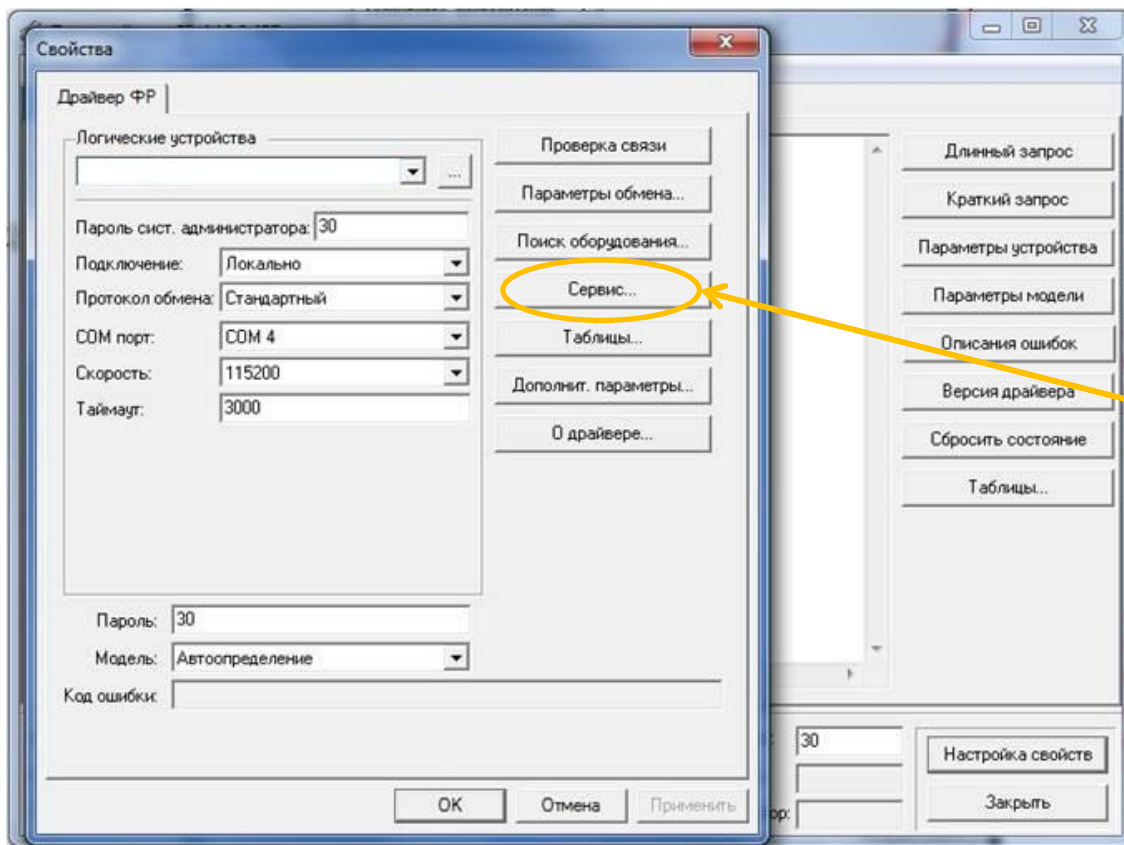

1) в окне «Свойства драйвера ФР»  
нажать кнопку «Сервис».

Если доработанная ККТ включилась без ошибок, то можно переходить к процедуре ввода заводского номера.

**Шаг 5. Обновление программного обеспечения (драйверов) на ПК и настройка доработанного экземпляра ККТ**

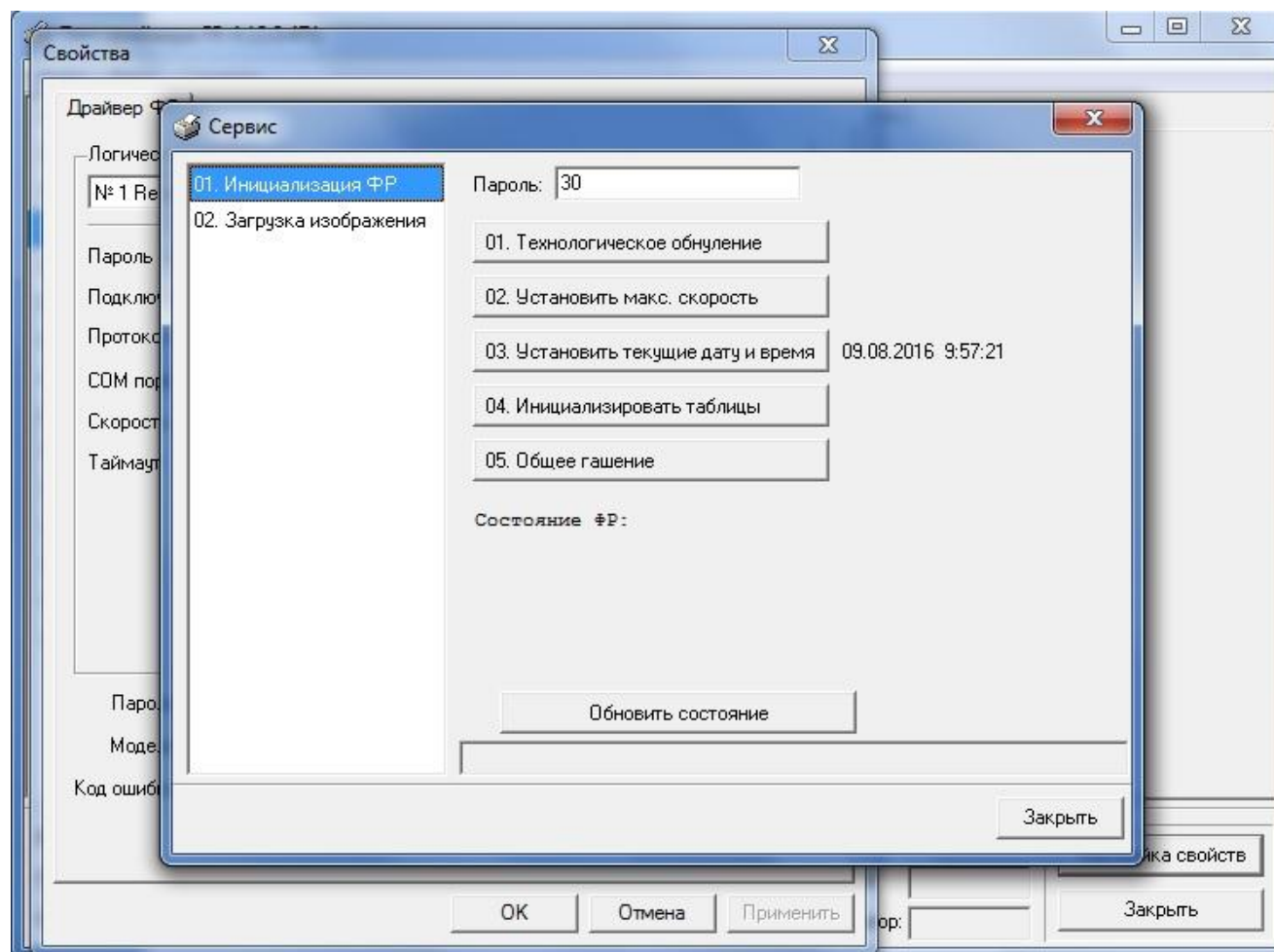

2) В окне «Сервис» последовательно нажать кнопки «01. Технологическое обнуление», затем «03. Установить текущие дату и время». Далее нажать кнопку «Закреть».

## Шаг 5. Обновление программного обеспечения (драйверов) на ПК и настройка доработанного экземпляра ККТ

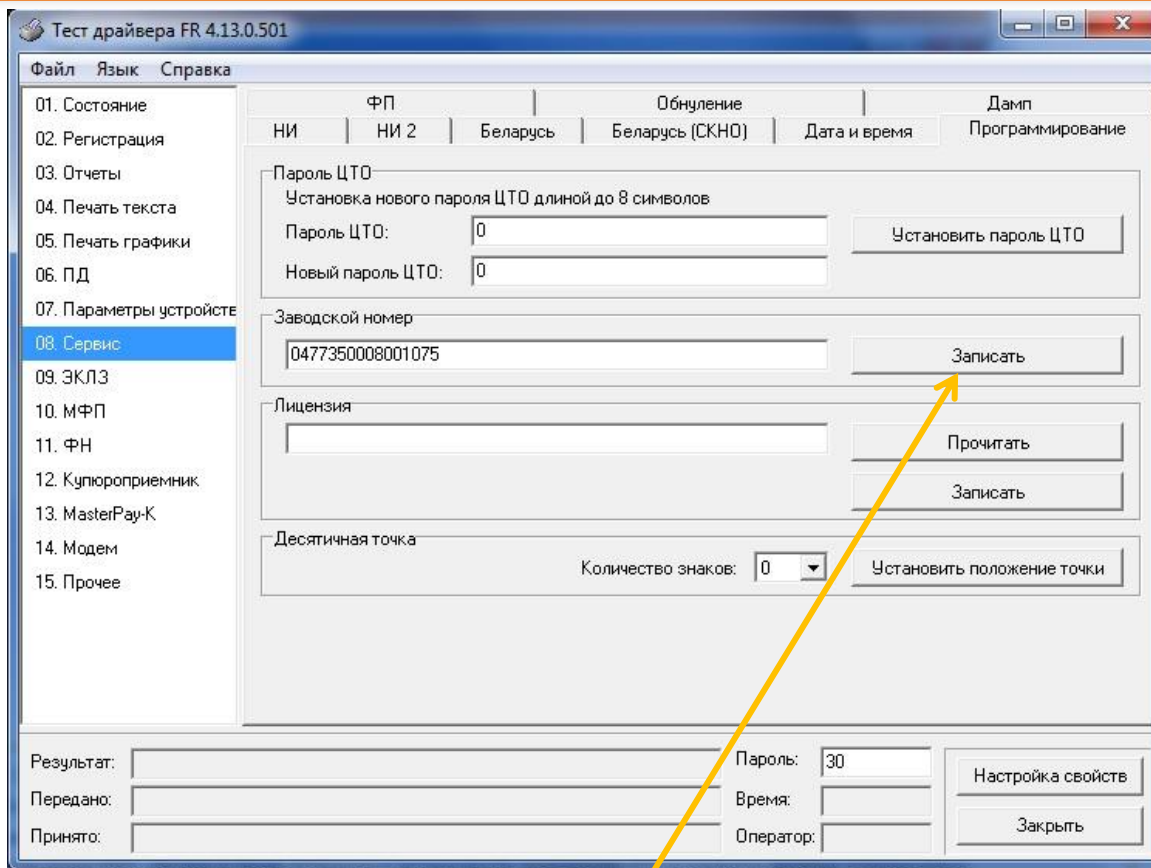

Тест драйвера FR 4.13.0.501

Файл Язык Справка

01. Состояние  
02. Регистрация  
03. Отчеты  
04. Печать текста  
05. Печать графики  
06. ПД  
07. Параметры устройства  
**08. Сервис**  
09. ЭКЛЗ  
10. МФП  
11. ФН  
12. Купюроприемник  
13. MasterPay-K  
14. Модем  
15. Прочее

ФП | Обновление | Дамп

НИ | НИ 2 | Беларусь | Беларусь (СКНО) | Дата и время | Программирование

Пароль ЦТО  
Установка нового пароля ЦТО длиной до 8 символов  
Пароль ЦТО: 0 | Установить пароль ЦТО  
Новый пароль ЦТО: 0

Заводской номер  
0477350008001075 | Записать

Лицензия  
| Прочитать  
| Записать

Десятичная точка  
Количество знаков: 0 | Установить положение точки

Результат: | Пароль: 30 | Настройка свойств  
Передано: | Время: |  
Принято: | Оператор: | Закрыть

3) После установки связи с доработанным экземпляром ККТ и проведения процедуры технологического обнуления перейти к пункту «08. Сервис», закладка «Программирование», где в поле «Заводской номер» ввести шестнадцатизначный заводской номер доработанной ККТ. Данный номер берется с шильдика ККТ. Далее в поле «Пароль» установить значение «0» и нажать кнопку «Записать».

**ВАЖНО!** Заводской номер вводится без каких либо лишних символов (пробелы, дефисы и т.д.). После ввода заводского номера ККТ необходимо перезагрузить.

## Шаг 5. Обновление программного обеспечения (драйверов) на ПК и настройка доработанного экземпляра ККТ

Дальнейшая настройка доработанного экземпляра ККТ возможна при выполнении следующих условий:

1. Регистрация на сайте [www.nalog.ru](http://www.nalog.ru) и доступ в личный кабинет налогоплательщика.

2. Наличие действующего договора с оператором фискальных данных (ОФД-Я).



Если вышеперечисленные условия выполнены, можно продолжить настройку доработанного экземпляра ККТ согласно следующим пунктам:

## Шаг 5. Обновление программного обеспечения (драйверов) на ПК и настройка доработанного экземпляра ККТ

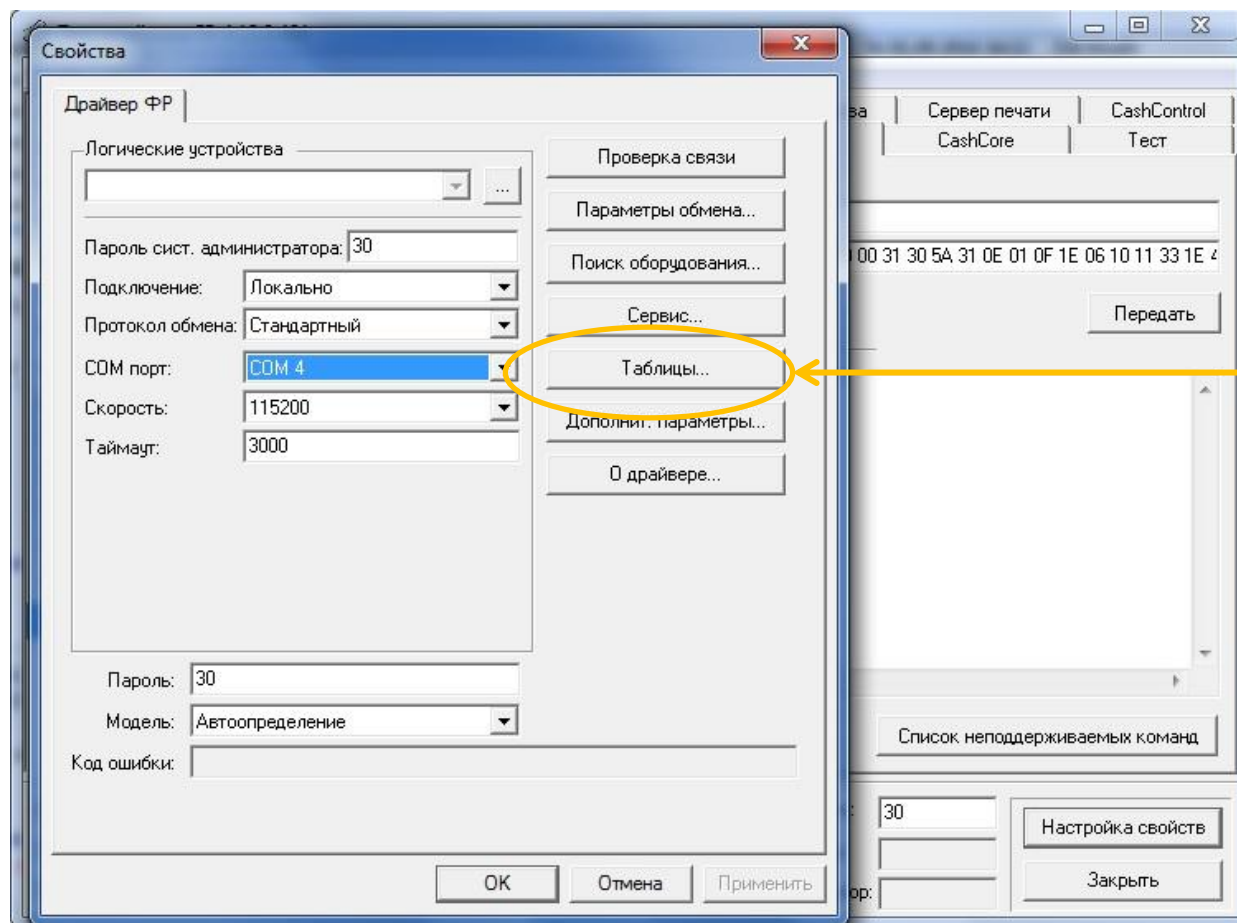

5. Используя утилиту «Тест драйвера ФР», зайдите в «Таблицы» и откройте таблицу №18 «Fiscal storage».

## Шаг 5. Обновление программного обеспечения (драйверов) на ПК и настройка доработанного экземпляра ККТ

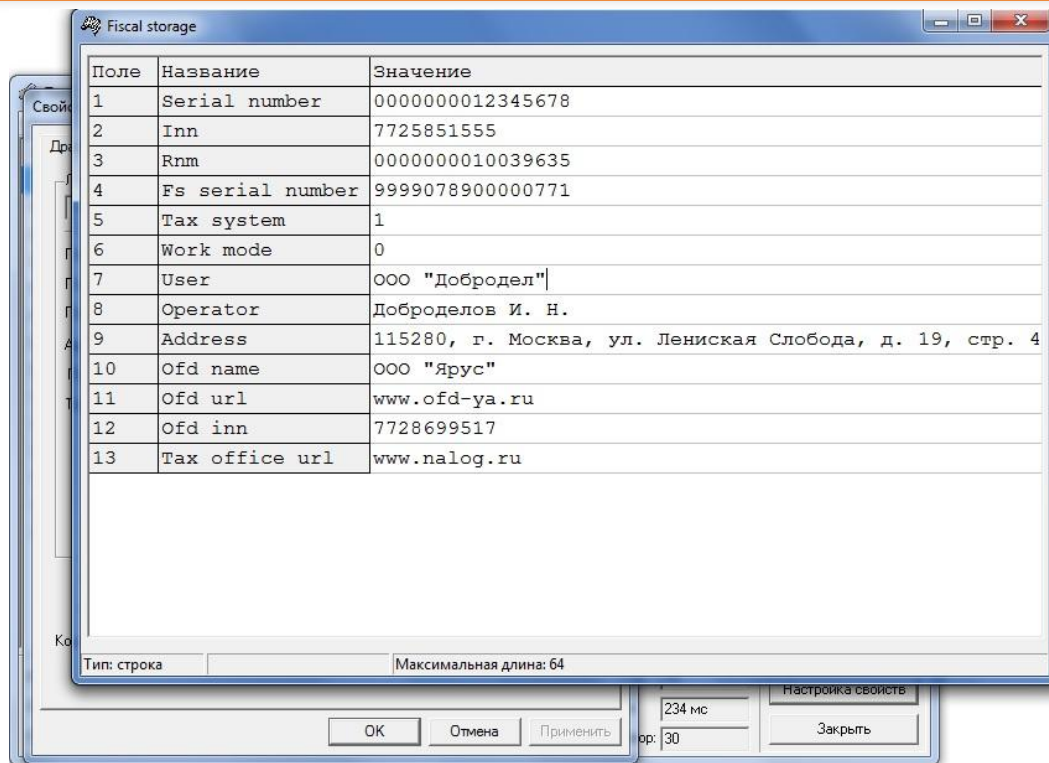

Поле	Название	Значение
1	Serial number	0000000012345678
2	Inn	7725851555
3	Rnm	0000000010039635
4	Fs serial number	9999078900000771
5	Tax system	1
6	Work mode	0
7	User	ООО "Добродел"
8	Operator	Доброделов И. Н.
9	Address	115280, г. Москва, ул. Ленинская Слобода, д. 19, стр. 4
10	Ofd name	ООО "Ярус"
11	Ofd url	www.ofd-ya.ru
12	Ofd inn	7728699517
13	Tax office url	www.nalog.ru

Тип: строка      Максимальная длина: 64

234 мс  
ор: 30

Настройка свойств

Закрывать

OK    Отмена    Применить



6. Заполните поля №№ 5 -13 следующим образом:

- в поле №5 «Tax system» выводится режим налогообложения (только для чтения);
- в поле №6 «Work mode» выводится режим работы (только для чтения);
- в поле №7 «User» укажите наименование организации;
- в поле №8 «Operator» введите ФИО оператора, который будет проводить операцию регистрации;
- в поле №9 «Address» укажите адрес места установки ККТ;
- в поле №10 «Ofd name» введите значение: ООО «Ярус»;
- в поле №11 «Ofd URL» введите значение: www.ofd-ya.ru;
- в поле №12 «Ofd INN» введите значение: 7728699517;
- в поле №13 «Tax office URL» введите электронный адрес налогового органа.

## Шаг 5. Обновление программного обеспечения (драйверов) на ПК и настройка доработанного экземпляра ККТ

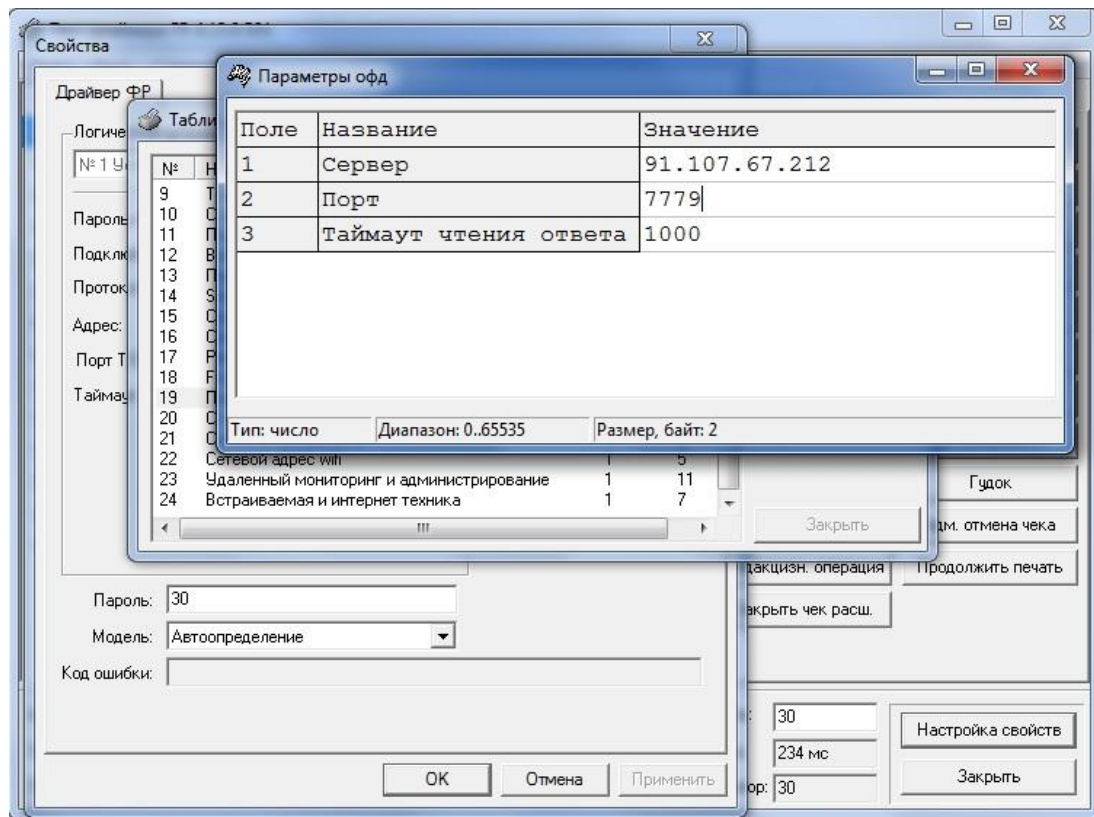

7. В таблице №19 «Параметры ОФД» введите данные для соединения с сервером ОФД, а именно:

- в поле №1 «Сервер» - значение: 91.107.67.212;
- в поле №2 «Порт» - значение: 7779.

## Шаг 5. Обновление программного обеспечения (драйверов) на ПК и настройка доработанного экземпляра ККТ

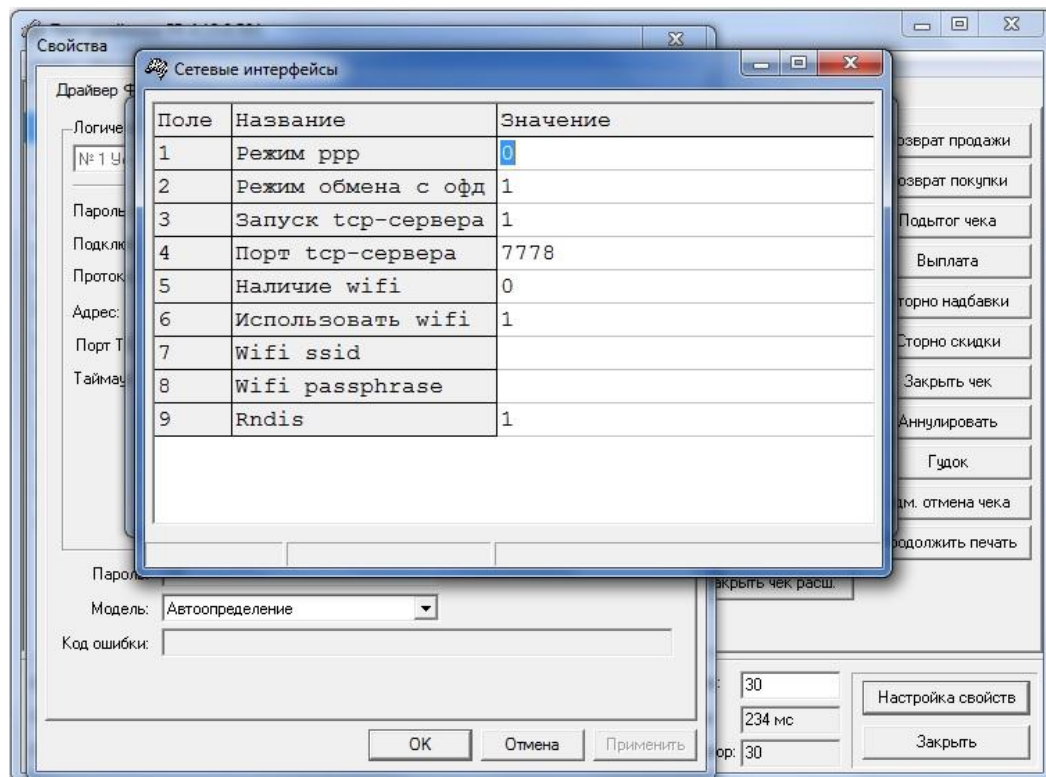

9. В доработанных ККТ для передачи фискальных данных существует возможность выбора одного из видов интерфейсов, который осуществляется в таблице №21 «Сетевые интерфейсы».

**Поле №1 «Режим PPP»** (допустимые значения: 0 – нет, 1 – сервер, 2 – клиент) позволяет реализовать подключение устройства модернизации (УМ) с фискальным накопителем (ФН) к ОФД через ПК по интерфейсу RS232.

**Поле №2 «Режим обмена с ОФД»** позволяет установить, каким образом будет осуществляться передача данных: через драйвер (значение «0») или через ФР (значение «1»). При этом обмен через драйвер ФР запрещен.

**Поля №3 «Запуск TCP-сервера» и №4 «Порт TCP-сервера»** отвечают за интерфейс Ethernet (является приоритетным).

**Поля №5, №6, №7 и №8** отвечают за подключение с использованием WiFi (опционально).

## Шаг 5. Обновление программного обеспечения (драйверов) на ПК и настройка доработанного экземпляра ККТ

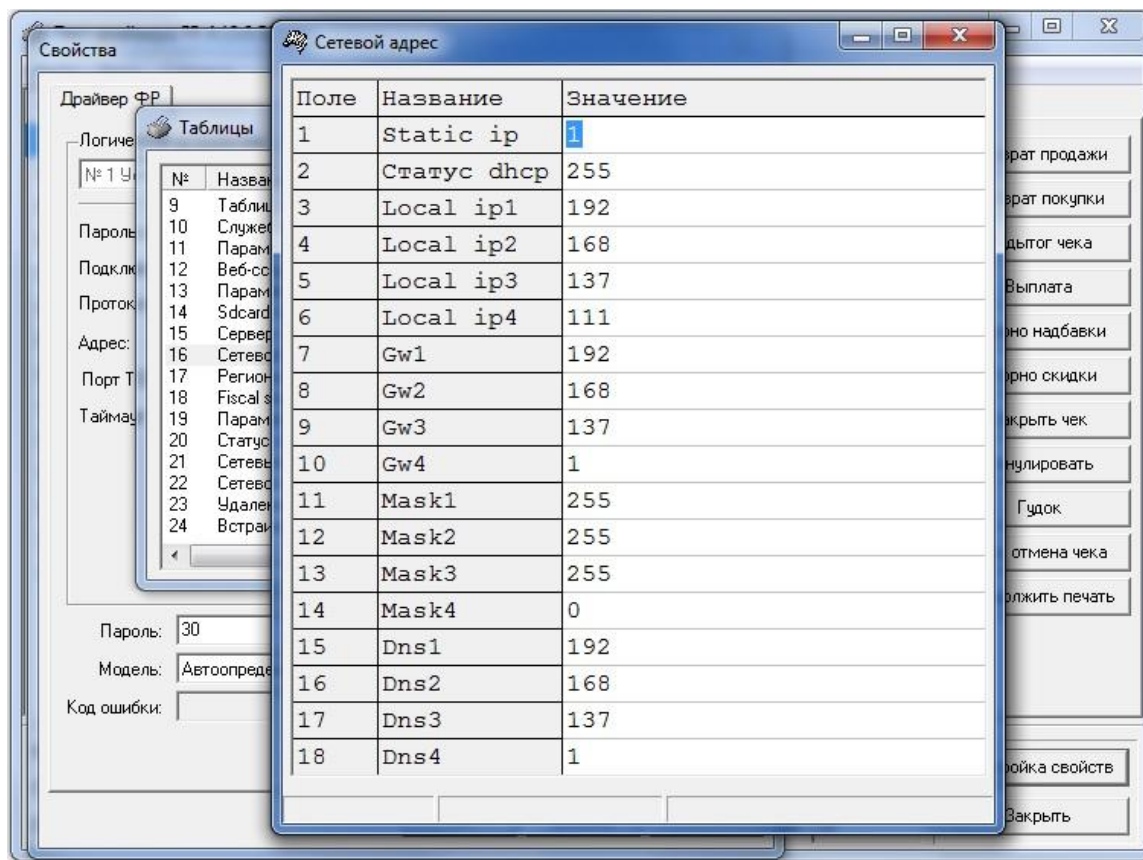

10. В завершение настроек доработанного экземпляра ККТ следует настроить таблицу №16 «Сетевой адрес».

В данном случае предусмотрено два режима работы:

- с использованием DHCP, когда IP-адрес присваивается автоматически из списка свободных IP-адресов;
- с использованием статического IP-адреса, когда параметры сетевого подключения вводятся в ручную.

## Шаг 6. Регистрационные действия 2 в ИФНС (регистрация новой ККТ)

### Шаг 6. Регистрационные действия 2 в ИФНС (регистрация новой ККТ)

После доработки и настройки ККТ проводится процедура ее регистрации в Федеральной Налоговой Службе.

Предусмотрено три варианта регистрации:

- 1) с подачей заявления о регистрации в бумажном виде в инспекцию ФНС;
- 2) с подачей заявления в цифровом виде в личном кабинете налогоплательщика юридического лица. При этом должны выполняться следующие условия:
  - наличие у пользователя Усиленной Квалифицированной Электронной Подписи (УКЭП), получить которую можно в Удостоверяющем центре, аккредитованном в сети доверенных удостоверяющих центров Минкомсвязи России,
  - регистрация на сайте ФНС и возможность доступа в личный кабинет (ЛК) налогоплательщика,
  - установка программного компонента с использованием web-браузера – «Крипто ПРО ЭЦП browser plug-in» версия 2.0 на ПК, с которого будет осуществляться вход в ЛК и регистрация доработанной ККТ;
- 3) с использованием услуги ОФД по пакетной регистрации ККТ в ФНС.

## Шаг 6. Регистрационные действия 2 в ИФНС (регистрация новой ККТ)

Рассмотрим вариант регистрации доработанной ККТ с подачей заявления в цифровом виде в личном кабинете налогоплательщика.

1) На сайте ФНС зайдите в личный кабинет налогоплательщика:

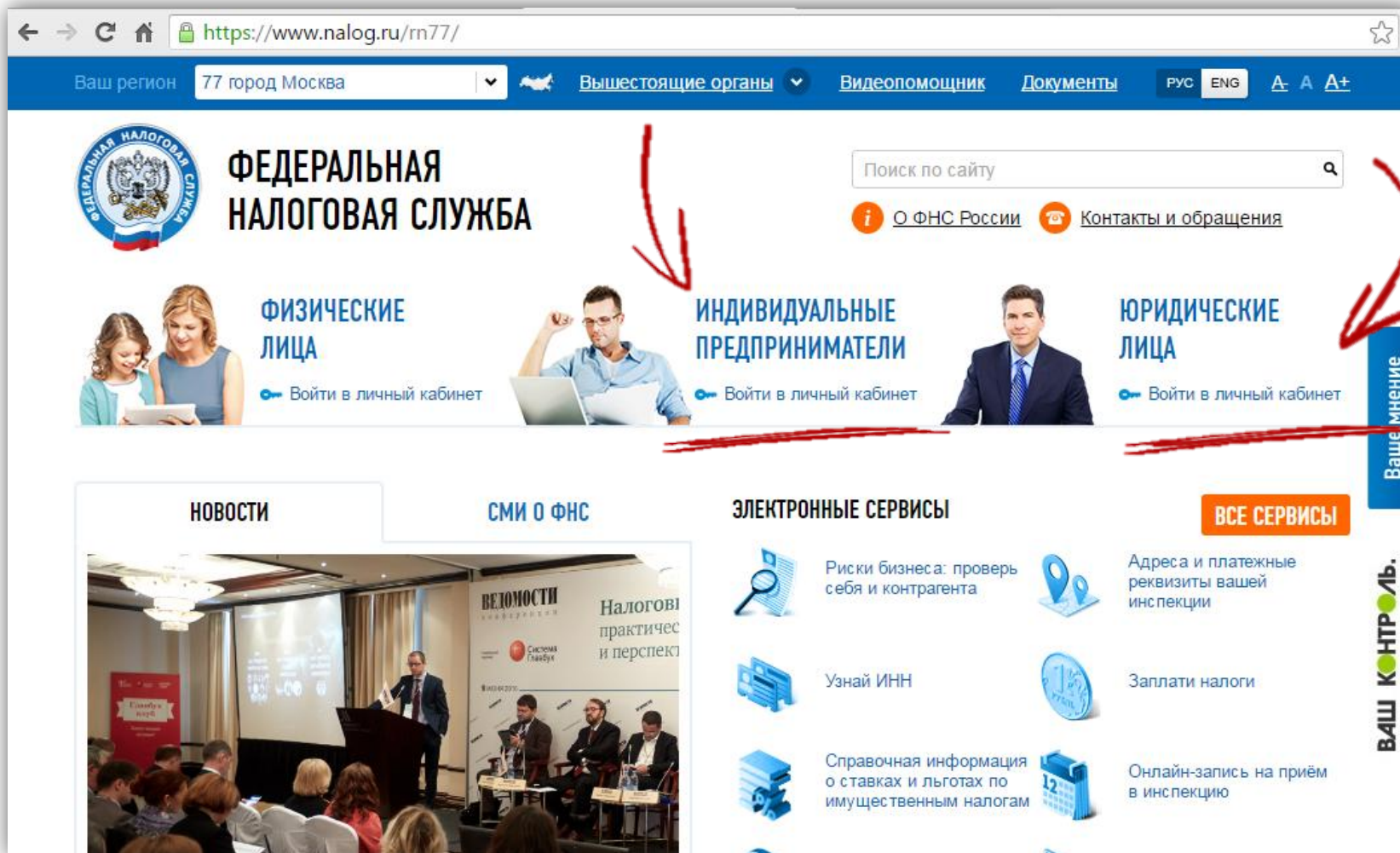

The screenshot shows the homepage of the Federal Tax Service of Russia. The header includes the site URL, region selection (77 город Москва), and navigation links. The main banner features three categories: **ФИЗИЧЕСКИЕ ЛИЦА**, **ИНДИВИДУАЛЬНЫЕ ПРЕДПРИНИМАТЕЛИ**, and **ЮРИДИЧЕСКИЕ ЛИЦА**. Red arrows point to the 'Войти в личный кабинет' links for individual entrepreneurs and legal entities. Below the banner, there are sections for 'НОВОСТИ', 'СМИ О ФНС', 'ЭЛЕКТРОННЫЕ СЕРВИСЫ', and 'ВСЕ СЕРВИСЫ'. The 'ЭЛЕКТРОННЫЕ СЕРВИСЫ' section lists various services like business risk checks, INN identification, and tax payments. A vertical sidebar on the right contains the text 'Ваше мнение' and 'ВАШ КОНТРОЛЬ'.

Ваш регион 77 город Москва

Вышестоящие органы Видеопомощник Документы РУС ENG

ФЕДЕРАЛЬНАЯ НАЛОГОВАЯ СЛУЖБА

Поиск по сайту

О ФНС России Контакты и обращения

**ФИЗИЧЕСКИЕ ЛИЦА**  
Войти в личный кабинет

**ИНДИВИДУАЛЬНЫЕ ПРЕДПРИНИМАТЕЛИ**  
Войти в личный кабинет

**ЮРИДИЧЕСКИЕ ЛИЦА**  
Войти в личный кабинет

Ваше мнение

НОВОСТИ

СМИ О ФНС

ЭЛЕКТРОННЫЕ СЕРВИСЫ

ВСЕ СЕРВИСЫ

Риски бизнеса: проверь себя и контрагента

Узнай ИНН

Справочная информация о ставках и льготах по имущественным налогам

Адреса и платежные реквизиты вашей инспекции

Заплати налоги

Онлайн-запись на приём в инспекцию

ВАШ КОНТРОЛЬ

## Шаг 6. Регистрационные действия 2 в ИФНС (регистрация новой ККТ)

2) В личном кабинете выберите раздел «Контрольно – Кассовая Техника»:

[Обратная связь](#)
[Администрирование](#)
[Вопрос-ответ](#)
[Анкетирование](#)
[Профиль](#)
[Отказаться от использования ЛК ЮЛ](#)
[Выйти](#)



**ФЕДЕРАЛЬНАЯ  
НАЛОГОВАЯ СЛУЖБА**  
 Личный кабинет налогоплательщика юридического лица

ОБЩЕСТВО С ОГРАНИЧЕННОЙ ОТВЕТСТВЕННОСТЬЮ  
 , ОБЛАСТЬ.МОСКОВСКАЯ, РАЙОН.  
 ДМИТРОВСКИЙ,  
 ЛЕСНАЯ, УЛИЦА.  
[КПП для фильтрации сведений.](#)
[Выбрать](#)

Сведения о налогоплательщике

Сведения о расчетах с бюджетом

Подача заявлений

Запрос документов



**ОБЩИЕ  
СВЕДЕНИЯ**

**УЧЕТ ЮЛ В  
НАЛОГОВЫХ  
ОРГАНАХ**

**РАСЧЕТЫ  
С  
БЮДЖЕТАМИ**

**ЭЛЕКТРОННЫЙ КОНТРОЛЬНО-КАССОВАЯ  
ДОКУМЕНТО-ОБОРОТ ТЕХНИКА**

**МАРКИРОВКА  
ТОВАРОВ**

**СУБЪЕКТЫ МАЛОГО  
ПРЕДПРИНИМАТЕЛЬСТВА**

**СЕРВИСЫ**  
[Информационные стенды](#)  
[Письма ФНС России, направленные в адрес территориальных налоговых органов](#)  
[Онлайн запись на прием в инспекцию](#)

**ПОДАННЫЕ ЗАЯВЛЕНИЯ**  
 Заявлений, всего **0**  
 Получено ответов, всего / из них не прочитанных **0 / 0**

**СПИСОК СОБЫТИЙ**  

<

Ноябрь 2016

>

п	в	с	ч	п	с	в
31	1	2	3	4	5	6
<b>7</b>	8	9	10	11	12	13
14	15	16	17	18	19	20
21	22	23	24	25	26	27
28	29	30	1	2	3	4
5	6	7	8	9	10	11

[Все события](#)

**РАСЧЕТЫ С БЮДЖЕТОМ**  
 Для отображения информации необходимо ввести КПП организации или обособленного подразделения в поле "КПП для фильтрации сведений".  
[История информирования о факте излишней уплаты \(взыскания\) налога \(сбора, пени, штрафа\)](#)

## Шаг 6. Регистрационные действия 2 в ИФНС (регистрация новой ККТ)

3) Нажмите кнопку «Зарегистрировать ККТ»:

[Обратная связь](#)
[Администрирование](#)
[Вопрос-ответ](#)
[Анкетирование](#)
[Профиль](#)
[Отказаться от использования ЛК ЮЛ](#)
[Выйти](#)



**ФЕДЕРАЛЬНАЯ  
НАЛОГОВАЯ СЛУЖБА**  
 Личный кабинет налогоплательщика юридического лица

ОБЩЕСТВО С ОГРАНИЧЕННОЙ ОТВЕТСТВЕННОСТЬЮ  
 115280, ГОРОД МОСКВА, УЛИЦА. ЛЕНИНСКАЯ  
 СЛОБОДА, д. 19, к. СТР.4  
[КПП для фильтрации сведений:](#)

[Выбрать](#)

Сведения о налогоплательщике

Сведения о расчетах с бюджетом







Подача заявлений

Запрос документов

[Главная страница](#) / [Контрольно-кассовая техника](#)

### РЕГИСТРАЦИЯ КОНТРОЛЬНО-КАССОВОЙ ТЕХНИКИ

Фильтры:

	Дата регистрации в НО	Адрес места установки	РНМ	Модель	Срок окончания действия ФН	Состояние	
	21.10.2016	77 - Г.Москва, 115280, ул. Ленинская Слобода, д.19, к.4	<a href="#">0000 0010 1503 7455</a>	ШТРИХ-ON-LINE	21.11.2017	ККТ зарегистрирована	
		77 - Г.Москва, 115280, ул. Ленинская Слобода, д.19, к.4	<a href="#">0000 0010 0805 1093</a>	ШТРИХ-ON-LINE		Присвоен Регистрационный номер ККТ	
		77 - Г.Москва, 115280, ул. Ленинская Слобода, д.19, к.4	<a href="#">0000 0010 0703 2198</a>	ШТРИХ-ON-LINE		Отказ по отчету ФН	

«»

«

Страница 1

из 1

»

»»

↺

↻

⬇

Всего записей 3 / Записей на странице 1-3 Поместить на страницу: 5

Зарегистрировать ККТ

заполнить параметры заявления вручную

загрузить из файла

## Шаг 6. Регистрационные действия 2 в ИФНС (регистрация новой ККТ)

4) Введите все необходимые реквизиты и нажмите кнопку «Подписать и отправить»:

[Главная страница](#) / [Контрольно-кассовая техника](#) / [Заявление на регистрацию ККТ](#)

### ЗАЯВЛЕНИЕ НА РЕГИСТРАЦИЮ ККТ

1

#### Подготовка заявления

Адрес места установки ККТ:\* обл. Калининградская, р-н. Багратионовский, г. Багратионовск, ул. Ишимская, д. 1/1, кв. 1 [Задать адрес](#)

Наименование места установки ККТ:

---

Заводской номер ККТ:\*

Модель ККТ:\*  ▼

Заводской номер ФН:\*

Модель ФН:\*  ▼

---

Оператор фискальных данных:\*  ▼

ИНН ОФД:

Номер договора с оператором фискальных данных:\*

Дата договора с оператором фискальных данных:\*  

2

#### Формирование и отправка

Перед отправкой заявления в налоговый орган убедитесь в корректности информации, заполненной в шаге 1. Отправить заявление в налоговый орган можно, нажав на кнопку "Подписать и отправить"

[Просмотреть](#) [Подписать и отправить](#)

3

#### Получение отклика от налогового органа

После отправки заявления, информация о ходе регистрации ККТ отобразится на странице ["Информация об электронном документообороте с налоговыми органами"](#). После получения ответа от налогового органа на странице ["Регистрация контрольно-](#)

## Шаг 6. Регистрационные действия 2 в ИФНС (регистрация новой ККТ)

5) Дождитесь ответа от НИ с присвоенным регистрационным номером ККТ. Ответ будет предоставлен в личном кабинете налогоплательщика в электронном виде:

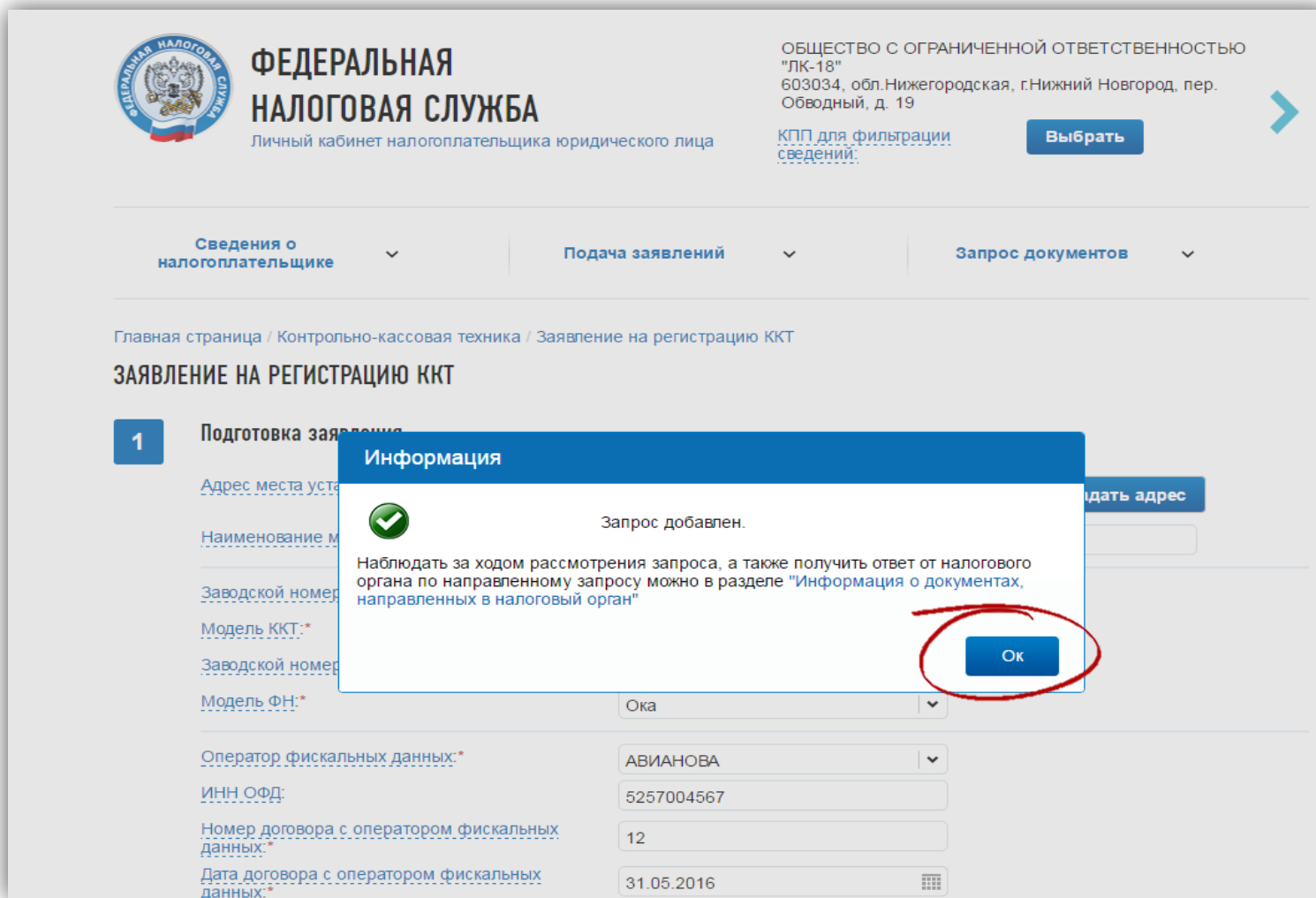

**ФЕДЕРАЛЬНАЯ НАЛОГОВАЯ СЛУЖБА**  
Личный кабинет налогоплательщика юридического лица

ОБЩЕСТВО С ОГРАНИЧЕННОЙ ОТВЕТСТВЕННОСТЬЮ "ЛК-18"  
603034, обл. Нижегородская, г. Нижний Новгород, пер. Обводный, д. 19  
[КПП для фильтрации сведений:](#) [Выбрать](#)

Сведения о налогоплательщике ▾ | Подача заявлений ▾ | Запрос документов ▾

Главная страница / Контрольно-кассовая техника / Заявление на регистрацию ККТ

### ЗАЯВЛЕНИЕ НА РЕГИСТРАЦИЮ ККТ

**1** Подготовка заявления

Адрес места уста... [Добавить адрес](#)

Наименование м...

Заводской номер

Модель ККТ:\*

Заводской номер

Модель ФН:\*

Ока ▾

Оператор фискальных данных:\*

АВИАНОВА ▾

ИНН ОФД:

5257004567

Номер договора с оператором фискальных данных:\*

12

Дата договора с оператором фискальных данных:\*

31.05.2016

**Информация**

✓ Запрос добавлен.

Наблюдать за ходом рассмотрения запроса, а также получить ответ от налогового органа по направленному запросу можно в разделе "Информация о документах, направленных в налоговый орган"

**Ok**

## Шаг 6. Регистрационные действия 2 в ИФНС (регистрация новой ККТ)

6) После получения регистрационного номера ККТ следует провести процедуру фискализации ФН. Для этого в утилите «Тест драйвера ФР» откройте пункт «11. ФН», закладка «Фискализация ФН»,

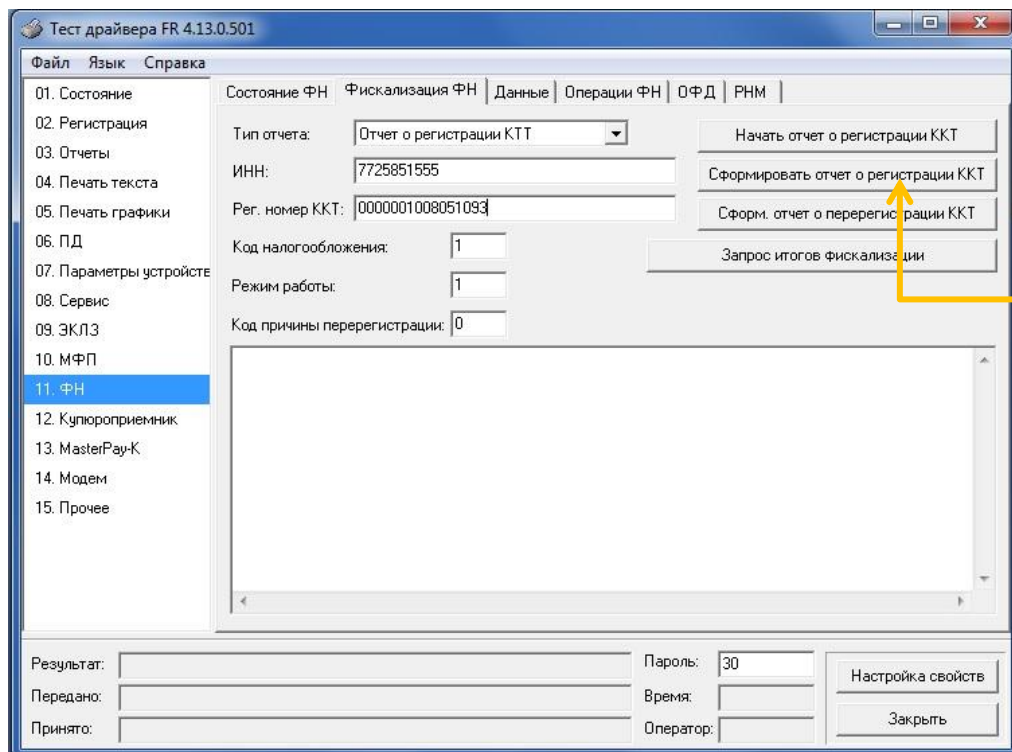

1. Введите ИНН предприятия:

- **СТРОГО!** 10 символов, если ИНН 10-тизначный.

- **СТРОГО!** 12 символов, если ИНН 12-тизначный.

2. Регистрационный номер

3. Укажите «Код налогоплательщика»

4. Укажите «Режим работы».

Следующим шагом выберите в поле «Тип отчета» пункт «Отчет о регистрации ККТ». По окончании ввода данных нажмите кнопку «Сформировать отчет о регистрации ККТ».

000 "Штрих Элит Сервис"  
115280, Москва, ул. Ленинская Слобо

ККТ 0586530004000004 #0003  
ИНН 772568499 21.10.16 16:25  
Евдокинов Ф.Р.  
РЕГИСТРАЦИЯ  
РН ККТ 0000001015037455  
ФН  
ОФД 000 "Ярус" ("ОФД-Я")  
Сайт ОФД www.ofd-ya.ru  
Сайт НО www.nalog.ru  
ИНН ОФД: 7728699517  
ФД: 0000000001 ФП: 2792057930

В результате на ККТ будет  
распечатан отчет о фискализации  
ККТ.

## Шаг 6. Регистрационные действия 2 в ИФНС (регистрация новой ККТ)

7) После получения отчета о фискализации, распечатанного на ККТ, в личном кабинете налогоплательщика нажмите кнопку «Завершить регистрацию».

Обратная связь

Выйти



**ФЕДЕРАЛЬНАЯ  
НАЛОГОВАЯ СЛУЖБА**  
 Личный кабинет налогоплательщика юридического лица

ОБЩЕСТВО С ОГРАНИЧЕННОЙ ОТВЕТСТВЕННОСТЬЮ  
 "ЛК-18"  
 603034, обл.Нижегородская, г.Нижний Новгород, пер.  
 Обводный, д. 19  
[КПП для фильтрации сведений](#)

Выбрать

Сведения о налогоплательщике

Подача заявлений

Запрос документов

[Главная страница](#) / [Контрольно-кассовая техника](#)  
**РЕГИСТРАЦИЯ КОНТРОЛЬНО-КАССОВОЙ ТЕХНИКИ**

Фильтры:

	Дата регистрации в НО	Код НО	Адрес места установки	РНМ	Модель	Срок окончания действия ФН	Состояние
<input type="checkbox"/>		<a href="#">5258</a>	39 - Калининградская область, р-н. Багратионовский, 238420, г. Багратионовск, ул. Ишимская, д.1, к.1, кв.1	5	Элвес-01-03		Присвоен Регистрационный номер ККТ <div>Завершить регистрацию</div>
<input type="checkbox"/>		<a href="#">5258</a>	52 - Нижегородская область, р-н. Арзамасский, 607216, д. Балахониха, ул. Зеленая, д.1, к.1, кв.1	4	Элвес-01-03		Присвоен Регистрационный номер ККТ <div>Завершить регистрацию</div>
<input checked="" type="checkbox"/>	02.06.2016	<a href="#">5258</a>	52 - Нижегородская область, р-н. Балахнинский, 606406, г. Балахна, ул. Восточная,	3	Элвес-01-03	01.01.3000	ККТ зарегистрирована Скачать рег.карточку

## Шаг 6. Регистрационные действия 2 в ИФНС (регистрация новой ККТ)

8) В открывшемся диалоговом окне введите номер фискального документа, фискальный признак и дату/время фискализации. Для завершения отчета нажмите кнопку «Подписать и отправить»:

Обратная связь Выйти



# ФЕДЕРАЛЬНАЯ НАЛОГОВАЯ СЛУЖБА

Личный кабинет налогоплательщика юридического лица

ОБЩЕСТВО С ОГРАНИЧЕННОЙ ОТВЕТСТВЕННОСТЬЮ "ЛК-18"

603034, обл. Нижегородская, г. Нижний Новгород, Обводный, д. 19

КПП для фильтрации сведений: Выбрать

000 "Штрих Элит Сервис"

115280, Москва, ул. Ленинская Слобода

ККТ 0586530004000004 #0003

ИНН 7725568499 21.10.16 16:25

Евдокимов А. В.

РЕГИСТРАЦИЯ

РН ККТ 0000001015037455

ФН

ОФД 000 "Ярус" ("ОФД-Я")

Сайт ОФД www.ofd-ya.ru

Сайт НО www.nalog.ru

ИНН ОФД 7728699517

ФД: 0000000001 ФП: 2792057930

Сведения о налогоплательщике
Подача заявлений
Запрос документов

Главная страница / Контрольно-кассовая техника

### РЕГИСТРАЦИЯ КОНТРОЛЬНО-КАССОВОЙ ТЕХНИКИ

**Фильтры:**

Дата регистрации в НО	Код НО
<input type="checkbox"/>	5258
<input type="checkbox"/>	5258

Отчет о фискализации по ККТ Элвес-01-03 № 81512214713225

Регистрационный номер ККТ: 5

Количество попыток ввода ФП для проверки: 3

Дата, время получения фискального признака: 09.06.2016 11:27

Номер фискального документа: \*

Фискальный признак: \*

Подписать и отправить

**Состояние**

Регистрационный номер ККТ

Завершить регистрацию

Регистрационный номер ККТ

## Шаг 6. Регистрационные действия 2 в ИФНС (регистрация новой ККТ)

9) В завершение регистрации появляется отметка о том, что ККТ зарегистрирована, вследствие чего становится возможным скачать и распечатать ее регистрационную карточку.

Обратная связь

Выйти



**ФЕДЕРАЛЬНАЯ  
НАЛОГОВАЯ СЛУЖБА**  
 Личный кабинет налогоплательщика юридического лица

ОБЩЕСТВО С ОГРАНИЧЕННОЙ ОТВЕТСТВЕННОСТЬЮ  
 "ЛК-18"  
 603034, обл.Нижегородская, г.Нижний Новгород, пер.  
 Обводный, д. 19  
[КПП для фильтрации сведений](#)

Выбрать



Сведения о налогоплательщике

Подача заявлений

Запрос документов

[Главная страница](#) / [Контрольно-кассовая техника](#)  
**РЕГИСТРАЦИЯ КОНТРОЛЬНО-КАССОВОЙ ТЕХНИКИ**

Фильтры:

	Дата регистрации в НО	Код НО	Адрес места установки	РНМ	Модель	Срок окончания действия ФН	Состояние
	09.06.2016	<a href="#">5258</a>	39 - Калининградская область, р-н. Багратионовский, 238420, г. Багратионовск, ул. Ишимская, д.1, к.1, кв.1	5	Элвес-01-03	01.01.3000	ККТ зарегистрирована <a href="#">Скачать рег.карточку</a>
		<a href="#">5258</a>	52 - Нижегородская область, р-н. Арзамасский, 607216, д. Балахониха, ул. Зеленая, д.1, к.1, кв.1	4	Элвес-01-03		Присвоен Регистрационный номер ККТ <div>Завершить регистрацию</div>

## Шаг 7. Проверка совместимости ПО РМК.

### Шаг 7. Проверка совместимости ПО РМК.

Совместно с изучением торгового объекта на предмет выбора варианта связи необходимо также проверить совместимость модернизируемой ККТ с программным обеспечением, применяемым в качестве РМК. Такую проверку можно выполнить, перейдя по ссылке: <http://www.shtrih-m.ru/solutions/54fz.php>



Если в списке отсутствует применяемое у заказчика программное обеспечение, следует обратиться к разработчику данного программного обеспечения.

## Шаг 8. Тестирование передачи данных в ОФД - Я

### Шаг 8. Тестирование передачи данных в ОФД - Я

Для проверки полноты и правильности передачи данных ОФД – Я следует провести регистрацию продажи на небольшую сумму следующим образом:

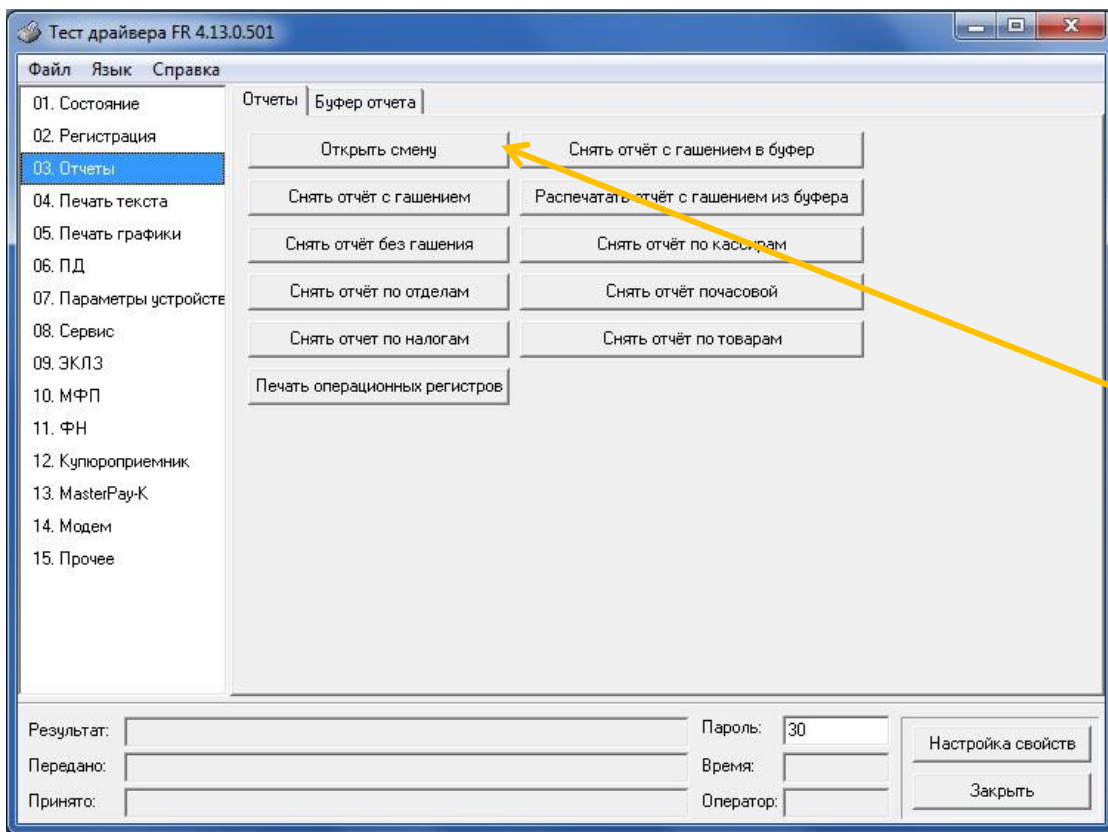

1. В утилите «Тест драйвера ФР» нажмите кнопку «Открыть смену», закладка «03. Отчеты».

## Шаг 8. Тестирование передачи данных в ОФД - Я

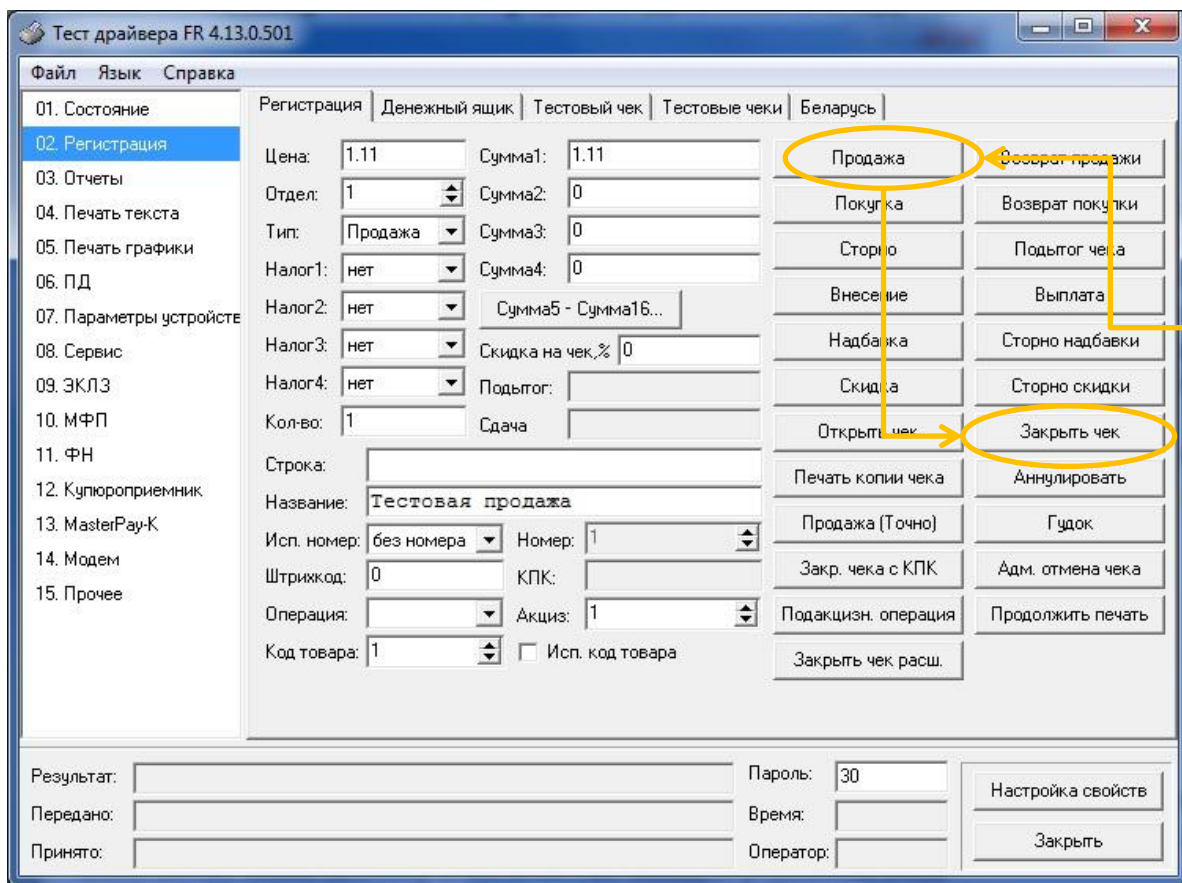

Тест драйвера FR 4.13.0.501

Файл Язык Справка

01. Состояние  
02. Регистрация  
03. Отчеты  
04. Печать текста  
05. Печать графики  
06. ПД  
07. Параметры устройства  
08. Сервис  
09. ЭКЛЗ  
10. МФП  
11. ФН  
12. Купюроприемник  
13. MasterPay-K  
14. Модем  
15. Прочее

Регистрация | Денежный ящик | Тестовый чек | Тестовые чеки | Беларусь

Цена: 1.11 Сумма1: 1.11  
Отдел: 1 Сумма2: 0  
Тип: Продажа Сумма3: 0  
Налог1: нет Сумма4: 0  
Налог2: нет Сумма5 - Сумма16...  
Налог3: нет Скидка на чек, % 0  
Налог4: нет Подытог:  
Кол-во: 1 Сдача  
Строка:  
Название: Тестовая продажа  
Исп. номер: без номера Номер: 1  
Штрихкод: 0 КПК:  
Операция: Акциз: 1  
Код товара: 1 ☐ Исп. код товара

Продажа  
Покупка  
Сторно  
Внесение  
Надбавка  
Скидка  
Открыть чек  
Печать копии чека  
Продажа (Точно)  
Закр. чека с КПК  
Подакцизн. операция  
Закр. чек расш.

Возврат продажи  
Возврат покупки  
Подытог чека  
Выплата  
Сторно надбавки  
Сторно скидки  
Аннулировать  
Гудок  
Адм. отмена чека  
Продолжить печать

Результат:  
Передано:  
Принято:

Пароль: 30  
Время:  
Оператор:

Настройка свойств  
Закреть

2. В закладке «02. Регистрация» в полях «Цена» и «Сумма1» укажите сумму продажи, в поле «Кол – во» введите значение «1». После этого нажмите кнопки «Продажа» и «Закреть чек».

3. После того, как чек распечатается, выполните операцию закрытия смены. Для этого нажмите кнопку «Снять отчет с гашением», закладка «03. Отчеты». Отчет будет содержать данные об общем количестве чеков за смену и количестве чеков, переданных ОФД.



Тест драйвера FR 4.13.0.501

Файл Язык Справка

01. Состояние  
02. Регистрация  
03. Отчеты  
04. Печать текста  
05. Печать графики  
06. ПД  
07. Параметры устройсте  
08. Сервис  
09. ЭКЛЗ  
10. МФП  
11. ФН  
12. Купюроприемник  
13. MasterPay-K  
14. Модем  
15. Прочее

Состояние ФН | Фискализация ФН | Данные | Операции ФН | ОФД | РНМ

Статус инф. обмена : 1h

Транспортное соединение установлено : [да]  
Есть сообщение для передачи в ОФД : [нет]  
Ожидание ответного сообщения от ОФД : [нет]  
Есть команда от ОФД : [нет]  
Изменились настройки соединения с ОФД : [нет]  
Ожидание ответа на команду от ОФД : [нет]

Состояние чтения сообщения : [нет]  
Количество сообщений для ОФД: 0  
Номер документа для ОФД первого в очереди: 0  
Дата и время документа для ОФД первого в очереди: 01.01.1970

Получить статус инф. обмена №ФД: 10 Сохранить...

Запрос кол-ва неподтвержденных ФД Получить квитанцию ОФД по номеру ФД

Результат: [0] Ошибка нет Пароль: 30 Настройка свойств  
Передано: 02 06 FF 39 1E 00 00 00 DE Время: 47 мс  
Принято: 02 | 10 | FF | 39 | 00 01 00 00 00 00 00 00 00 00 00 00 | D7 Оператор: 0 Закрыть

www.shtrih-m.ru